

## 主契約(本則)の保険期間・保険料払込期間・契約年齢範囲

保険期間	保険料払込期間	契約年齢範囲
終身	終身	0歳～85歳
	60歳	0歳～50歳
	65歳	0歳～55歳
	70歳	0歳～60歳
	10年	0歳～85歳

※契約年齢0歳は、生後15日以上を対象とします。

## 給付金額等の範囲

主契約・特約・特則		最低	最高	単位
主契約	入院給付金日額	1,000円	20,000円	500円
特定3大疾病・骨折入院延長特則	—	—	—	—
特定8大疾病・骨折入院延長特則	—	—	—	—
先進医療特約	—	—	—	—
入院一時金特約Ⅱ	入院一時金額	5万円	20万円	1万円
通院特約Ⅱ	通院給付金日額	1,000円	10,000円	1,000円
女性総合医療特約Ⅱ	女性入院給付金日額	1,000円	20,000円	1,000円
特定3大疾病保険料払込免除特約Ⅲ	—	—	—	—
特定3大疾病給付金特約Ⅲ	特定3大疾病給付金額	10万円	300万円	10万円
がん診断給付金特約Ⅱ	がん診断給付金額	10万円	300万円	10万円
抗がん剤治療給付金特約Ⅱ	抗がん剤治療給付金額	5万円	30万円	1万円
自由診療抗がん剤治療特約(医療)Ⅱ	—	—	—	—
生活支援特約	生活支援年金月額	5万円	15万円	5万円
メンタル障害支援特約	メンタル障害支援年金月額	5万円	15万円	5万円
特定損傷特約Ⅱ	特定骨折・熱中症給付金額	5万円		—
終身死亡保障特約(低解約返戻金型)	保険金額	10万円	200万円	10万円
健康給付金特則	—	—	—	—

- このパンフレットに記載している各種お取扱いの内容(給付金額の範囲等)は、年齢・職業・他の保険への加入状況・申込内容・申込方法(インターネット申込み等)等によっては実際と異なる場合があります。詳細については、募集代理店または下欄の「総合サービスセンター」までお問い合わせください。
- このパンフレットに記載している社会保障制度に関する内容については、2024年12月1日現在の制度に基づいています。今後の制度改正によって変更となる場合がありますのでご注意ください。
- 医療費等の費用は、各自治体の助成制度等により軽減されることがあります。お住まいの地域等によって制度が異なりますので、詳細については、各都道府県・市区町村等にご確認ください。
- FWD生命のお手続きに関する事項や保険契約の諸利率等の各種情報については、FWD生命のホームページをご覧ください。
- ご契約の際には「重要事項説明書(契約概要・注意喚起情報)」、「ご契約のしおり・約款」をご確認ください。「重要事項説明書(契約概要・注意喚起情報)」、「ご契約のしおり・約款」はご契約についての大切な事項、必要な保険の知識等について説明しています。必ず、ご一読のうえ、大切に保管してください。
- 法人をご契約者とする場合には、別途交付する資料「法人向け保険商品のご検討に際してご留意いただきたいこと」および「保険設計書」を参照いただき、税務取扱いについて留意すべき事項をご確認ください。
- 生命保険募集人について  
生命保険の募集は、保険業法に基づき登録された生命保険募集人のみが行うことができます。引受保険会社における生命保険募集人は、お客さまと引受保険会社の保険契約締結の媒介を行う者で、保険契約締結の代理権はありません。したがって、保険契約は、お客さまからの保険契約のお申込みに対して引受保険会社が承諾したときに有効に成立します。また、ご契約の成立後にご契約内容の変更等をされる場合にも、原則としてご契約内容の変更等に関する引受保険会社の承諾が必要になります。生命保険募集人の権限等に関するご確認を希望される場合には、下欄の「総合サービスセンター」までご連絡願います。
- 当社委託の生命保険募集人がお客さまから現金または小切手をお預かりすることは一切ありません。また、個人名義の口座等、保険会社名義以外の口座にお振込みを依頼することは一切ありません。
- この商品は、FWD生命を引受保険会社とする生命保険商品であり預貯金ではありません。したがって、預金保険機構の対象商品とはなりません。

 FWD生命は子ども虐待防止「オレンジリボン運動」を支援しています。

引受保険会社

## FWD生命保険株式会社

〒103-0023 東京都中央区日本橋本町2-2-5 日本橋本町二丁目ビル  
 ホームページ [fwdlife.co.jp](http://fwdlife.co.jp)  
 総合サービスセンター 0120-211-901(通話料無料)  
 受付時間:月-金(祝日・年末年始を除く)9:00-18:00

募集代理店

**FWD**  
insurance

Celebrate living

あなたのスマートなチョイス! 健康なら保険料が割安に

# FWD医療Ⅱ

無解約返戻金型医療保険Ⅱ

充実の保障ラインアップ

入院 手術 3大疾病  
 女性疾病 障害・介護 骨折・熱中症 死亡 など



  
**Omne**  
 by FWD  
 契約後の  
 各種保険手続きができる  
 無料アプリ



Generated by AI

病気やケガに備える保障

この保険は上記の保障を希望されるお客さまにおすすめの保険です。保障内容がお客さまのご希望(ご意向)に沿っているかご確認ください。  
 ※上記以外の主契約の保障内容や特約等の保障内容等に関しては、募集代理店にお問い合わせください。

医療保険 | 2025年3月作成



基本の保障

入院日数は短期化傾向にありますが、病気・ケガによっては長くなる場合があるため、備えがあると安心です

平均在院日数の年次推移（一般病床）



入院日数は短期化の傾向にあります

出典：厚生労働省「平成14年・29年 医療施設（静態・動態）調査・病院報告の概況/平成19年・24年・令和4年 医療施設（動態）調査・病院報告の概況」よりFWD生命にて作成

傷病別平均在院日数

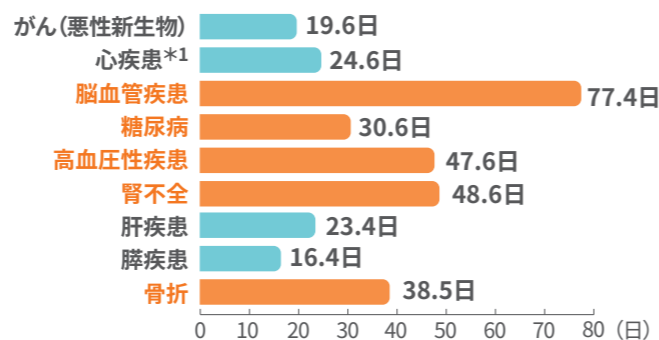

\*1 高血圧性のものを除きます。出典：厚生労働省「令和2年 患者調査」よりFWD生命にて作成

ポイント 入院日数に応じて入院給付金を受け取れます 日帰り入院から保障の対象です

◆入院給付金の支払限度の型は 30日型 60日型 120日型 の3種類から選択可能。

詳細は9ページ

◆特定3大疾病または特定8大疾病での入院の場合、疾病入院給付金の支払日数を無制限に、骨折での入院の場合、災害入院給付金の支払日数を1,095日まで延長可能。

※特定3大疾病・骨折入院延長特則または特定8大疾病・骨折入院延長特則を付加した場合 詳細は10ページ

特定3大疾病：がん・心疾患・脳血管疾患  
 特定8大疾病：糖尿病・高血圧性疾患および大動脈瘤等・腎疾患・肝疾患・膵疾患

重大なリスク

がん治療におけるさまざまなシーンに備えられる特約、特定3大疾病に備えられる特約をご用意しています

がん治療の例（イメージ）

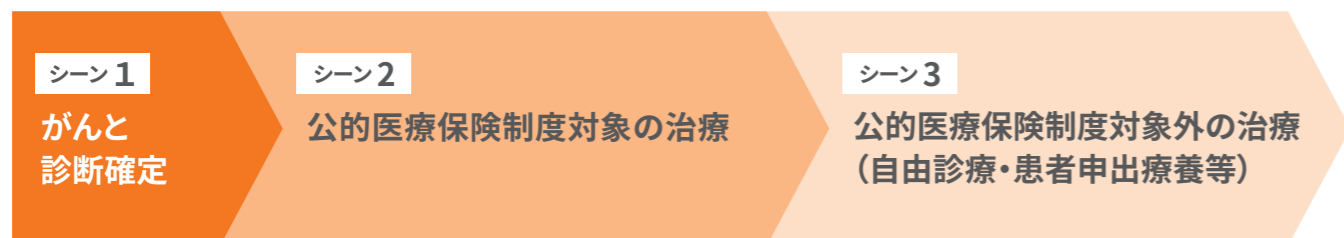

がんが見つかる

まずは公的医療保険制度対象の範囲内での抗がん剤・ホルモン剤治療を開始(化学療法)。治療が長引くことも少なくありません。

公的医療保険制度対象の治療に効果がみられなかったら、自由診療等での治療を選択することも。中には月100万円以上かかる薬もあります。

※がんの治療方法には、化学療法以外にも手術療法や放射線療法等があります。※上記はあくまでも一例です。個別の事例等により内容が異なる場合があります。監修：株式会社セールス手帖社保険FPS研究所

ポイント がんを手厚く備えられます

◆がんと診断確定されたとき(再発・転移を含む)や、がんにより所定の入院や通院をしたとき、一時金をお支払い

※がん診断給付金特約IIまたは特定3大疾病給付金特約IIIを付加した場合 詳細は17ページ

◆公的医療保険制度対象の所定の抗がん剤・ホルモン剤治療を回数無制限(同一月に1回を限度)で保障(再発予防目的を含む)

※抗がん剤治療給付金特約IIを付加した場合 詳細は19ページ

◆公的医療保険制度・先進医療の対象外の治療(自由診療・患者申出療養)にて所定の抗がん剤・ホルモン剤治療を受けたとき、通算1億円まで薬剤料と同額をお支払い(所定の上限があります)

※自由診療抗がん剤治療特約(医療)IIを付加した場合 詳細は19ページ

ポイント 心疾患・脳血管疾患にもしっかり備えられます

◆がん・心疾患・脳血管疾患で所定の状態になったとき、一時金をお支払い さらに脳血管疾患の後遺症が継続したときのリハビリ費用もサポート

※特定3大疾病給付金特約IIIを付加した場合 詳細は17ページ

日常生活でのリスク

日常の病気やケガにも備えがあると安心です

ポイント 骨折・熱中症に備えられます

◆所定の骨折での治療や、熱中症での点滴治療を受けたとき、給付金をお支払い ※特定損傷特約IIを付加した場合

日常生活でのケガによる骨折例



熱中症の主な発生場所とその割合

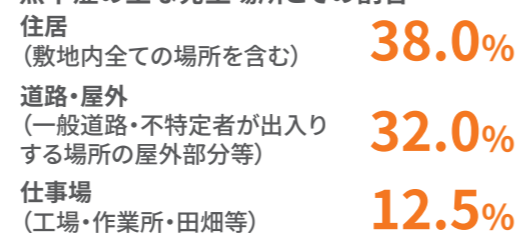

出典：総務省消防庁 報道資料「令和6年(5月から9月)の熱中症による救急搬送状況」よりFWD生命にて作成

女性疾病と不妊治療

女性特有の心配事にも備えられます

ポイント 女性疾病に手厚く備えられます また、不妊治療\*2もサポートします

不妊について心配したことがある夫婦

39.2%

3組に1組以上



◆所定の女性疾病により入院したとき、主契約の疾病入院給付金に加えて、女性疾病入院給付金をお支払い(がんや妊娠・出産にかかわる症状等での入院の場合は日数無制限で保障)

◆女性特有の病気による手術や、不妊治療\*2をサポート

\*2 保障の対象となる不妊治療には所定の条件があります。

※女性総合医療特約IIを付加した場合 詳細は13ページ

出典：国立社会保障・人口問題研究所「第16回(2021年)出生動向基本調査(結婚と出産に関する全国調査)」



# FWD医療IIはこんな方におすすめです

## 1. 自分にあった保障を確保したい方

### 重い病気に備えたい方

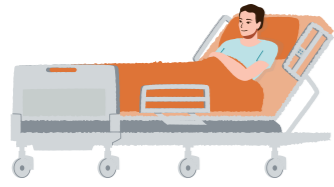

- がんの治療費が心配
- 脳卒中で入院が長引いたら…
- 突然、心疾患で倒れたら…

### 日常の病気やケガに備えたい方



- 交通事故で入院したら…
- 骨折したときが心配
- 熱中症ってよく聞くけど…

### 女性特有の病気等に備えたい方

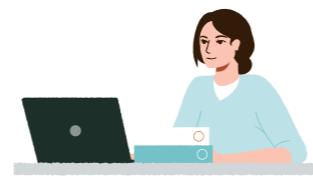

- 乳がんや子宮がんが心配
- 将来受けるかもしれない不妊治療に備えておきたい
- 切迫早産で長い期間入院することになったら…

病気やケガに対する不安は人それぞれ。FWD医療IIは入院・手術等<sup>\*1</sup>の基本の保障に加え、豊富な特約・特則で、気になるリスクにしっかりと備えることができます。

\*1 手術給付金等の給付倍率の型が1型の場合、手術等の保障はありません。

3大疾病を一時金で手厚く保障。さらにはがんは、抗がん剤治療、自由診療等、幅広くサポート。

入院の有無にかかわらず、骨折や熱中症での治療もサポート。

女性特有の疾病への手厚い保障に加えて、不妊治療もサポート。

\*上記は、一部の特約の保障内容です。詳細については、各特約ページをご確認ください。

## 2. 保険料をおさえたい方

健康状態や喫煙状況に応じて、割安な保険料でお申込みいただけます

### ご契約例

- 主契約(本則): 5,000円(入院給付金の支払限度の型: 60日型 / 手術給付金等の給付倍率の型: 3型)
- 保険期間・保険料払込期間: 終身 ■保険料払込方法: 月払(口座振替)

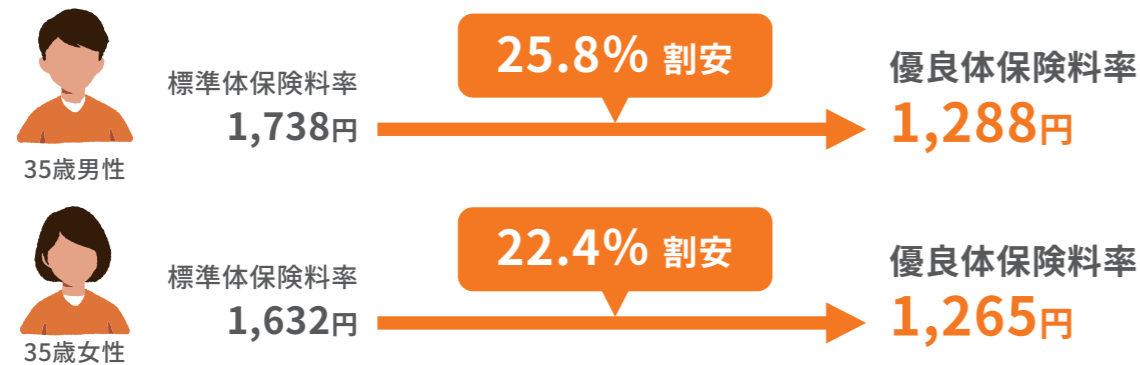

ⓘ 上記は一例です。割安となる程度は契約内容(契約年齢・性別等を含む)により異なります。



# 適用料率のご案内

20歳以上の方で、以下の4つの条件をすべて満たしていれば、保険料が割安になる優良体保険料率でお申込みいただけます

- ✓ 健康状態および身体状態が当社の引受基準において良好であると認められること
- ✓ BMI<sup>\*2</sup>(ボディ・マス・インデックス)の値が18.0~27.0の範囲内であること
- ✓ 血圧値が最大血圧140mmHg未満/最小血圧90mmHg未満の範囲内であること
- ✓ 過去1年以内に喫煙<sup>\*3</sup>していないこと

\*2 BMI=体重(キログラム)÷{身長(メートル)}<sup>2</sup>  
\*3 紙巻きたばこ、加熱式たばこ、葉巻、パイプたばこ、刻みたばこ、手巻きたばこ、電子たばこ、禁煙補助薬(ニコチンパッチ・ニコチンガム)等を使用することをいいます

4つの条件をすべて満たしている

1つでも満たしていない条件がある

優良体保険料率  
でのお申込みが可能です

標準体保険料率  
でのお申込みとなります

\*告知事項の詳細については、「告知書」をご確認ください。  
\*被保険者の健康状態等の確認のため、所定の検査や健康診断結果通知書・人間ドック成績表等を求めることがあります。  
\*ご職業、FWD生命の他の保険への加入状況や過去の給付歴等によってはご契約をお引受けできないこともあります。  
\*一部、適用料率区分のない特約があります。詳細については、「ご契約のしおり・約款」をご確認ください。



# 「FWDらくらく告知」のご案内

優良体保険料率・標準体保険料率いずれも対象

「FWDらくらく告知」をご利用いただける方は、通常の告知に比べてより簡単な告知内容にて、お申込みいただけます

■ご利用いただける方(以下の条件をすべて満たす方)

1. 契約日時点の年齢が18歳~44歳の方
2. 健康診断・人間ドックを2年連続で受診(直近の受診は15か月以内に受診)している方
3. 「生活支援特約」を付加されない方
4. ペーパーレス申込みまたはモバイルペーパーレス申込みでお申込みの方

\*優良体保険料率でお申込みの場合は、「FWDらくらく告知」の質問事項に加えて、優良体保険料率専用の質問事項についても告知いただく必要があります。  
\*「FWDらくらく告知」のご利用については、所定の条件があります。詳細については、Q&A(27ページ)をご確認ください。





# 保障内容

主契約(本則)・特則

基本の保障

<b>入院</b> <b>手術等</b> <small>無解約返戻金型 医療保険Ⅱ</small>	入院
	手術
	放射線治療
	骨髄・臓器移植
	骨髄ドナー

特 徴	保険期間	保険料払込期間	詳細ページ
入院給付金の支払限度の型 <b>30日型</b> <b>60日型</b> <b>120日型</b> から選択 <small>特定3大疾病・骨折入院延長特則</small> または <small>特定8大疾病・骨折入院延長特則</small> を付加可能	<b>終身</b>	終身/ 60・65・70歳 (10年以上)/ 10年	9～10 ページ
手術給付金等の給付倍率の型 <b>1型(保障なし)</b> <b>2型</b> <b>3型</b> から選択 <small>手術給付金等の給付倍率は0倍～60倍 ※給付倍率の型等によって異なります</small>			

<b>入院・通院・手術等</b>  <b>3大疾病・がん</b>  <b>障害・介護</b>  <b>骨折・熱中症</b>  <b>死亡</b>  <b>健康</b>	<b>先進医療</b> <small>先進医療特約</small>	<b>上皮内新生物も同額保障</b>
	<b>入院一時金</b> <small>入院一時金特約Ⅱ</small>	
	<b>通院</b> <small>通院特約Ⅱ</small>	
	<b>女性疾病・不妊治療</b> <small>女性総合医療特約Ⅱ ※女性のみ付加できます</small>	
	<b>特定3大疾病(一時金)</b> <small>特定3大疾病給付金特約Ⅲ ※この特約と特定3大疾病保険料払込免除特約Ⅲを同時付加する場合、保障範囲の型は同一の型のみ選択できます</small>	
	<b>がん</b> <small>がん診断給付金特約Ⅱ</small>	
<b>抗がん剤・ホルモン剤治療</b> <small>抗がん剤治療給付金特約Ⅱ</small>	<b>自由診療・患者申出療養</b> <small>自由診療抗がん剤治療特約(医療)Ⅱ</small>	<b>特約・特則</b>
<b>身体障害・介護</b> <small>生活支援特約</small>	<b>精神障害</b> <small>メンタル障害支援特約 ※生活支援特約を付加した場合のみ付加できます</small>	
<b>骨折・熱中症</b> <small>特定損傷特約Ⅱ</small>	<b>死亡・高度障害</b> <small>終身死亡保障特約(低解約返戻金型) ※主契約(本則)が全期払*2の場合のみ付加できます</small>	
<b>健康ボーナス</b> <small>健康給付金特則</small>		

<b>病気やケガでの先進医療による療養を保障</b> <b>技術料と同額の給付金に加えて技術料の10 %相当額の一時金をお支払い</b>		<b>終身</b>	主契約(本則)と同じ	11ページ
<b>病気やケガによる入院を日帰り入院から一時金で上乗せ保障</b>				
<b>退院後の通院を保障</b> <small>がん・心疾患・脳血管疾患による通院は退院後5年間、支払日数無制限</small>				
<b>所定の女性疾病による入院・手術・放射線治療を手厚く保障</b> <b>乳房再建、がんの治療による脱毛、不妊治療も保障</b> <small>がんや妊娠・出産にかかわる症状等での入院は支払日数無制限 不妊治療もサポート</small>				
<b>がん・心疾患・脳血管疾患で所定の状態になったら、一時金をお支払いから選択できます</b> <small>保障範囲の型は、支払事由が異なる <b>1型</b>・<b>2型</b> 脳血管疾患によるリハビリ費用もサポート</small>				
<b>がんと診断されたら、一時金をお支払い</b> <small>2回目以降はがんでの入院・通院等も保障</small>				
<b>公的医療保険制度対象となる所定の抗がん剤・ホルモン剤治療を保障</b> <small>再発予防目的や経口投与の抗がん剤・ホルモン剤治療も対象 支払回数無制限(同一月に1回を限度)</small>				
<b>公的医療保険制度・先進医療の対象外となる所定の抗がん剤・ホルモン剤治療を保障</b> <small>通算1億円までの薬剤料と同額を保障 患者申出療養による薬剤も保障</small>	<b>5年</b> 自動更新*1	19ページ		
<b>所定の身体障害状態・要介護状態になったら、年金(毎月)をお支払い</b>	<b>60・65・70歳(10年以上) / 10年</b> 更新なし	21ページ		
<b>所定の精神障害の状態になったら、2年間の年金(毎月)や一時金をお支払い</b>				
<b>ケガによる所定の骨折や、熱中症による所定の点滴治療を保障</b>	<b>60・65・70歳(10年以上) / 10年</b> 更新なし	23ページ		
<b>死亡または高度障害状態を保障</b>	<b>終身</b>			
<b>健康に過ごせたら、5年ごとに給付金をお支払い</b>	<b>10年</b> 自動更新*1			

<b>特約</b>	<b>保険料払込みの免除</b>	<small>特定3大疾病保険料払込免除特約Ⅲ ※この特約と特定3大疾病給付金特約Ⅲを同時付加する場合、保障範囲の型は同一の型のみ選択できます</small>
-----------	------------------	---

**がん・心疾患・脳血管疾患で所定の状態になったら、以後の保険料の払込みが免除されます。保障範囲の型は、免除事由が異なる **1型**・**2型** から選択できます。** [詳細は15ページ](#)

\*1 更新後の保険期間は、更新前の保険期間と同一となります。更新後の保険料は、更新日時時点の年齢・保険料率等によって計算されます。なお、次の①②の特約・特則の保険期間満了日が主契約(本則)の保険料払込期間満了日をこえるとき。 \*2 保険期間と保険料払込期間が同じものをいいます。  
 ※主契約(本則)が短期払(保険料払込期間が保険期間より短いものをいいます)の場合、保険料払込期間満了後に死亡したときには死亡給付金を、保険料払込期間満了後に死亡したときには解約返戻金をお支払いします。  
 ※生活支援特約、メンタル障害支援特約、特定損傷特約Ⅱのいずれかを同時に付加する場合、各特約の保険期間・保険料払込期間は同一となります。なお、主契約(本

いずれかに該当する場合には更新を取り扱いません。①更新後の特約・特則の保険期間満了日の翌日における被保険者の年齢が99歳をこえるとき。②更新後に解約したときには解約返戻金をお支払いします。  
 ※主契約(本則)が短期払の場合、これらの特約の保険期間・保険料払込期間は主契約(本則)の保険料払込期間と同一となります。

最近の医療事情と商品のポイント  
 FWD医療Ⅱはこんな方におすすめです  
 「FWDらくらく告知」のご案内  
 適用料率のご案内  
 保障内容  
 プラン例  
 主契約(本則)・特約・特則  
 Q & A  
 商品付帯サービス  
 保険料表



# プラン例

- 保険期間・保険料払込期間：終身  
(自由診療抗がん剤治療特約(医療)Ⅱは5年、特定損傷特約Ⅱは70歳)
- 特定3大疾病保険料払込免除特約Ⅲ：付加なし

月払保険料 (口座振替)	基本プラン					骨折・熱中症プラン					3大疾病・がん充実プラン					女性プラン					
	20歳	30歳	40歳	50歳	60歳	20歳	30歳	40歳	50歳	60歳	20歳	30歳	40歳	50歳	60歳	20歳	30歳	40歳	50歳	60歳	
契約年齢	20歳	30歳	40歳	50歳	60歳	20歳	30歳	40歳	50歳	60歳	20歳	30歳	40歳	50歳	60歳	20歳	30歳	40歳	50歳	60歳	
優良体 保険料率	男性	1,096円	1,445円	1,983円	2,802円	3,995円	1,794円	2,322円	3,184円	4,620円	6,821円	3,131円	4,075円	5,775円	8,450円	12,547円	—	—	—	—	—
	女性	1,311円	1,494円	1,684円	2,222円	3,043円	1,936円	2,276円	2,716円	3,739円	5,499円	3,305円	4,088円	5,103円	6,570円	8,956円	2,993円	3,549円	4,064円	5,099円	6,709円

詳細ページ

主契約(本則)・特則

基本の保障

## 入院・手術等

- 無解約返戻金型医療保険Ⅱ
- 入院給付金の支払限度の型：**60日型**
- 手術給付金等の給付倍率の型：**3型**

## 長期入院(特定3大疾病・骨折)

特定3大疾病・骨折入院延長特則

概要	基本プラン	骨折・熱中症プラン	3大疾病・がん充実プラン	女性プラン
病気やケガによる入院	1日につき <b>5,000円</b>	1日につき <b>5,000円</b>	1日につき <b>5,000円</b>	1日につき <b>5,000円</b>
病気やケガによる手術	入院中 1回につき <b>5・10・30万円</b>	1回につき <b>5・10・30万円</b>	1回につき <b>5・10・30万円</b>	1回につき <b>5・10・30万円</b>
	入院中以外 1回につき <b>2.5万円</b>	1回につき <b>2.5万円</b>	1回につき <b>2.5万円</b>	1回につき <b>2.5万円</b>
病気やケガによる放射線治療	1回につき <b>10万円</b>	1回につき <b>10万円</b>	1回につき <b>10万円</b>	1回につき <b>10万円</b>
病気やケガによる骨髄移植術・臓器移植術	1回につき <b>30万円</b>	1回につき <b>30万円</b>	1回につき <b>30万円</b>	1回につき <b>30万円</b>
骨髄幹細胞の採取術	<b>5万円</b>	<b>5万円</b>	<b>5万円</b>	<b>5万円</b>
特定3大疾病や骨折による長期入院	—	特定3大疾病での入院は支払日数無制限 骨折での入院は支払日数の限度を1,095日まで延長		—

9~10ページ

10ページ

入院・通院・手術等

## 先進医療

先進医療特約

## 入院一時金

入院一時金特約Ⅱ

## 通院

通院特約Ⅱ

## 女性疾病・不妊治療

女性総合医療特約Ⅱ  
※女性のみ付加できます

## 特定3大疾病(一時金)

特定3大疾病給付金特約Ⅲ  
■保障範囲の型：**2型**

## がん

がん診断給付金特約Ⅱ

## 抗がん剤・ホルモン剤治療

抗がん剤治療給付金特約Ⅱ

## 自由診療・患者申出療養

自由診療抗がん剤治療特約(医療)Ⅱ

## 身体の障害・介護

生活支援特約

## 精神の障害

メンタル障害支援特約  
※生活支援特約を付加した場合のみ付加できます

## 骨折・熱中症

特定損傷特約Ⅱ

## 死亡・高度障害

終身死亡保障特約(低解約返戻金型)  
※主契約(本則)が全期払の場合のみ付加できます

## 健康ボーナス

健康給付金特則

上皮内新生物も同額保障

概要	基本プラン	骨折・熱中症プラン	3大疾病・がん充実プラン	女性プラン
病気やケガでの先進医療による療養	先進医療給付金 先進医療にかかる技術料と同額 先進医療一時金 先進医療給付金×10%相当額			
病気やケガによる入院	1回につき <b>5万円</b>	1回につき <b>10万円</b>	1回につき <b>10万円</b>	1回につき <b>10万円</b>
退院後の通院	—	1日につき <b>5,000円</b>	1日につき <b>5,000円</b>	1日につき <b>5,000円</b>
女性疾病による入院や手術、放射線治療、乳房再建や外見ケア、不妊治療	—	—	—	女性疾病入院給付金 1日につき5,000円 女性特定手術給付金 1回につき5・15万円 女性放射線治療給付金 1回につき5万円 乳房再建術給付金 1回につき50万円 がん外見ケア給付金 2.5万円 女性特定不妊治療給付金 1回につき5万円
特定3大疾病により所定の事由に該当	—	—	がん診断給付金 50万円 心疾患給付金 50万円 脳血管疾患給付金 50万円 リハビリ給付金 25万円	—
がんにより所定の事由に該当	—	—	—	—
公的医療保険制度対象となる抗がん剤・ホルモン剤治療	—	—	<b>10万円</b>	<b>10万円</b>
公的医療保険制度・先進医療の対象外となる抗がん剤・ホルモン剤治療	—	—	対象となる抗がん剤またはホルモン剤の処方・投与にかかる薬剤料と同額(所定の上限があります)	
所定の障害状態・要介護状態に該当	—	—	—	—
所定の精神障害の状態に該当	—	—	—	—
ケガによる所定の骨折の治療や熱中症による所定の点滴注射	—	特定骨折給付金 1回につき5万円 熱中症給付金 1回につき1万円	—	—
死亡、所定の高度障害状態に該当	—	—	—	—

11ページ

13~14ページ

17ページ

19ページ

21ページ

23ページ

最近の医療事情と商品のポイント

FWD医療Ⅱはこんな方におすすめです

適用料率のご案内  
「FWDらくらく告知」のご案内

保障内容

プラン例

主契約(本則)・特約・特則

Q & A

商品付帯サービス

保険料表



# 主契約(本則)・特則

●契約年齢:0歳~85歳 ●保険期間:終身 ●保険料払込期間:終身/60・65・70歳(10年以上)/10年  
●入院給付金日額:1,000円~20,000円(500円単位)

## 入院給付金の支払限度の型は **30日型** **60日型** **120日型** から選択できます

### 入院

疾病入院給付金  
災害入院給付金

病気やケガで入院をしたとき、給付金を受け取れます  
**日帰り入院も保障の対象です**

**入院を複数回した場合の取扱いについて**  
退院後、再度入院した場合、病気による入院、ケガによる入院、それぞれについて退院日の翌日から起算して**90日**経過していれば新たな入院として取り扱います。入院を複数回した場合の取扱いについては、Q&A(25ページ)をご確認ください。

受取額例	<b>5,000円×入院日数</b> [入院給付金日額5,000円の場合]
支払限度	1回の入院につき <b>30日・60日・120日</b> /疾病・災害入院給付金それぞれ通算 <b>1,095日</b>

※「日帰り入院」とは、入院日と退院日が同一の日である入院をいい、入院基本料の支払いの有無等をもとに判断します。

**特定3大疾病・骨折入院延長特則/特定8大疾病・骨折入院延長特則**  
特定3大疾病または特定8大疾病での長期入院、骨折での長期入院に手厚く備えることができます。

### ■入院給付金の支払限度のイメージ(支払限度の型が**60日型**の場合)

特定3大疾病・骨折入院延長特則を付加した場合

疾病入院給付金 入院1回につき 60日限度 (通算1,095日限度)	▶	特定3大疾病での入院 (がん・心疾患・脳血管疾患) 疾病入院給付金 支払日数無制限
災害入院給付金 入院1回につき 60日限度 (通算1,095日限度)	▶	骨折による入院 災害入院給付金 入院1回につき1,095日*1まで保障

特定8大疾病・骨折入院延長特則を付加した場合

疾病入院給付金 入院1回につき 60日限度 (通算1,095日限度)	▶	特定8大疾病での入院 (がん・心疾患・脳血管疾患・糖尿病・高血圧性疾患 および大動脈瘤等・腎疾患・肝疾患・脾疾患) 疾病入院給付金 支払日数無制限
災害入院給付金 入院1回につき 60日限度 (通算1,095日限度)	▶	骨折による入院 災害入院給付金 入院1回につき1,095日*1まで保障

\*1 お支払いする災害入院給付金の通算支払限度日数は1,095日です。  
\*特定3大疾病・骨折入院延長特則、特定8大疾病・骨折入院延長特則を付加しないプランも選択できます。

## 手術給付金等の給付倍率の型は **1型(保障なし)** **2型** **3型** から選択できます

### 手術

手術給付金

病気やケガで所定の手術を受けたとき、給付金を受け取れます

受取額例	<b>3型</b> の場合、 <b>入院中 5・10・30万円</b> 入院中以外 <b>2.5万円</b> (5,000円×右表記載の給付倍率)[入院給付金日額5,000円の場合]
支払限度	<b>回数無制限</b> 給付倍率は <b>最高60倍</b> (3型の場合)

※支払対象外となる手術があります。詳細については、Q&A(26ページ)をご確認ください。

### 放射線治療

放射線治療給付金

病気やケガで所定の放射線治療を受けたとき、給付金を受け取れます

受取額例	<b>3型</b> の場合、 <b>10万円</b> (5,000円×20)[入院給付金日額5,000円の場合]
支払限度	<b>回数無制限(30日に1回)</b>

### 骨髄・臓器移植

移植術給付金

病気やケガで所定の骨髄移植術または臓器移植術を受けたとき、  
給付金を受け取れます

受取額例	<b>3型</b> の場合、 <b>30万円</b> (5,000円×60)[入院給付金日額5,000円の場合]
支払限度	<b>回数無制限</b>

### 骨髄ドナー

骨髄ドナー給付金

責任開始日から1年経過後に、所定の骨髄幹細胞の採取術を受けたとき、  
給付金を受け取れます

受取額例	<b>3型</b> の場合、 <b>5万円</b> (5,000円×10)[入院給付金日額5,000円の場合]
支払限度	<b>1回</b>

### ■手術給付金等の給付倍率

			1型	2型	3型	
手術給付金	入院中*2	特定3大疾病による手術	手術給付金等の保障はありません	10倍	開頭術・開胸術・開腹術	60倍
		上記以外			20倍	
	特定3大疾病以外による手術	開頭術・開胸術・開腹術			20倍	
		上記以外			10倍	
入院中以外の手術				5倍	5倍	
放射線治療給付金	放射線治療			10倍	20倍	
移植術給付金	骨髄移植術、心臓・肺・肝臓・脾臓・小腸・腎臓の移植術			10倍	60倍	
骨髄ドナー給付金	骨髄幹細胞の採取術			10倍	10倍	

開頭術・開胸術・開腹術には、**穿頭器・胸腔鏡・腹腔鏡**を使用した手術を含みます

\*2 特定3大疾病による入院中に、特定3大疾病以外の病気やケガで手術を受けたとき、特定3大疾病による手術とみなして給付金をお支払いします。

### 参考

たとえば、個室や少人数部屋に入院した際の差額ベッド代は全額自己負担となります



1人室	2人室	3人室	4人室
8,437円	3,137円	2,808円	2,724円

差額ベッド代(全体)の1日あたりの平均額 **6,714円**

出典:厚生労働省「第911回 中央社会保険医療協議会 主な選定療養に係る報告状況」

※短期払の場合、保険料払込期間満了後に死亡したときは、入院給付金日額の10倍の死亡給付金をお支払いします。また、保険料払込期間満了後に解約したときは、入院給付金日額の10倍の解約返戻金をお支払いします。  
※ご契約後に入院給付金日額の増額、指定代理請求人特約を除く特約・特則の中途付加、型の変更および特定3大疾病・骨折入院延長特則、特定8大疾病・骨折入院延長特則のみの解約はできません。

最新の医療事情と商品のポイント

FWD医療IIはこんな方におすすめです

適用料率の「案内」  
「FWDらくらく告知」の「案内」

保障内容

プラン例

主契約(本則)・特約・特則

Q & A

商品付帯サービス

保険料表

## 先進医療特約

- 契約年齢: 0歳~85歳 ● 保険期間: 終身
- 保険料払込期間: 主契約(本則)と同じ

### 先進医療

先進医療給付金  
先進医療一時金

病気やケガで先進医療による療養を受けたとき、給付金を受け取れます

先進医療給付金	所定の先進医療による療養を受けたとき	受取額	先進医療にかかる技術料と同額	支払限度	通算: 2,000万円
先進医療一時金	先進医療給付金が支払われる療養を受けたとき	受取額	先進医療給付金×10%相当額		

## 入院一時金特約Ⅱ

- 契約年齢: 0歳~85歳 ● 保険期間: 終身 ● 保険料払込期間: 主契約(本則)と同じ
- 入院一時金額: 5万円~20万円(1万円単位) ※主契約(本則)の入院給付金日額が10,000円以下の場合には10万円以下、10,000円超の場合は入院給付金日額の10倍以下

### 入院一時金

疾病入院一時金  
災害入院一時金

主契約の疾病入院給付金・災害入院給付金が支払われる入院をしたとき、一時金を受け取れます

日帰り入院	も同額保障	主契約の入院給付金が支払われる限り	何回でも	お支払い*1
受取額例	10万円 [入院一時金額10万円の場合]			

\*1 主契約の疾病入院給付金・災害入院給付金が支払われる入院1回につき1回のお支払いを限度とします。  
※複数回入院したときの受取額については、Q&A(25ページ)をご確認ください。

## 通院特約Ⅱ

- 契約年齢: 0歳~85歳 ● 保険期間: 終身 ● 保険料払込期間: 主契約(本則)と同じ
- 通院給付金日額: 1,000円~10,000円(1,000円単位) ※主契約(本則)の入院給付金日額の同額以下

### 通院

通院給付金

病気やケガで入院をした後、所定の対象期間中に所定の通院をしたとき、給付金を受け取れます

受取額例	5,000円×通院日数 [通院給付金日額5,000円の場合]		
入院・通院の原因	通院対象期間	支払限度	
		1回の通院対象期間中	通算
特定3大疾病 (がん・心疾患・脳血管疾患)	退院後5年間	支払日数無制限	
特定3大疾病以外	退院後180日間	30日	1,095日

特定3大疾病 を原因とした通院は、退院後5年間、日数無制限 でお支払い

#### ■ 通院対象期間と通院給付金の受取りのイメージ

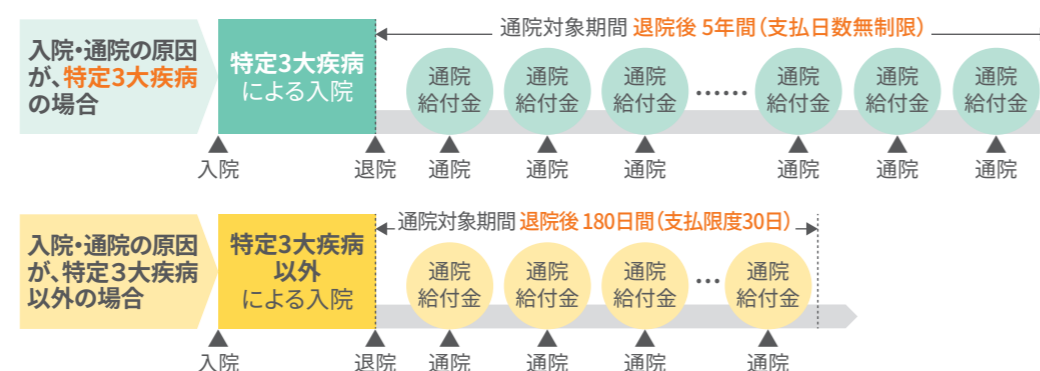

## 参考

### 先進医療における費用例

技術名	1件あたりの費用	年間実施件数
重粒子線治療	約313万円	462件
陽子線治療	約265万円	824件
ウイルスに起因する難治性の眼感染疾患に対する迅速診断(PCR法)	約3万円	844件

※重粒子線治療や陽子線治療は、治療する部位等によって公的医療保険制度の対象となるものがあります。  
出典:厚生労働省「【先進医療A】令和5年6月30日時点における先進医療に係る費用」をもとにFWD生命にて作成

## 参考

### 入院すると医療費以外にもさまざまな費用が必要になります



\*2 2024年12月1日現在の1食あたりの入院時食事療養費の自己負担額(一般の方)490円×3食  
\*3 出典:エフビー教育出版「令和3年 サラリーマン世帯生活意識調査」

## 参考

### 退院した人の多くは通院で治療を続けています がんや心疾患での通院は5人に4人です

#### ■ 退院後の通院・入院・入所先等

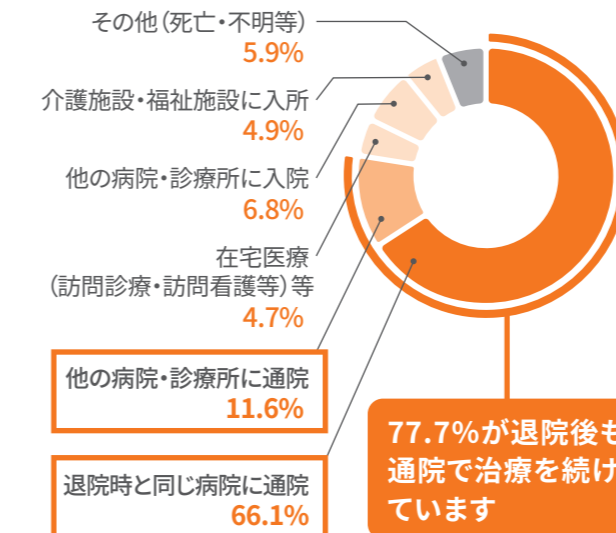

#### ■ 退院後に通院した割合(傷病別)

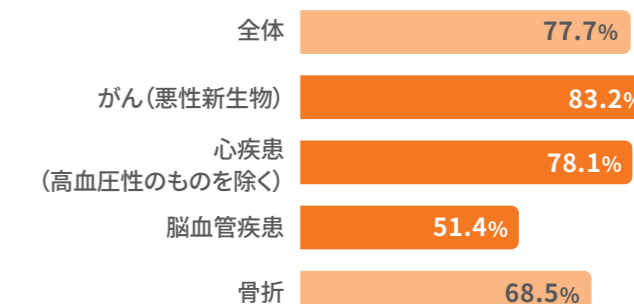

がん(悪性新生物)や心疾患では約8割

出典:厚生労働省「令和2年 患者調査」よりFWD生命にて作成



# 女性総合医療特約Ⅱ

※女性のみ付加できます

●契約年齢:0歳~85歳 ●保険期間:終身 ●保険料払込期間:主契約(本則)と同じ  
●女性入院給付金日額:1,000円~20,000円(1,000円単位)

## 入院

女性疾病入院給付金

所定の女性疾病により入院をしたとき、給付金を受け取れます

**日帰り入院**でも、入院1日あたりの保障は同額

受取額例 **5,000円 × 入院日数** [女性入院給付金日額5,000円の場合]

支払限度 1回の入院につき**30日・60日・120日**(主契約と同一) / 通算**1,095日**

**がん** または **妊娠・出産にかかわる症状\*1** 等による入院は、支払限度にかかわらず

**日数無制限**でお支払い

## 女性疾病入院給付金の支払対象となる女性疾病の例

女性特有の病気	子宮筋腫 閉経周辺期障害 卵巣留膿症	子宮内膜症 卵巣機能障害 乳腺症	月経不順 女性不妊症 乳房の良性新生物	卵巣のう腫 乳腺炎 子宮の良性新生物	子宮脱 卵巣出血 卵巣の良性新生物等
妊娠・出産にかかわる症状*1	(切迫)流産 妊娠糖尿病	(切迫)早産 帝王切開	子宮外妊娠 多胎分娩	重症妊娠悪阻 産科的感染症等	妊娠高血圧症候群
がん (上皮内新生物を含む)	乳がん 膣がん 悪性リンパ腫 骨肉腫	子宮頸がん 胃がん 白血病 膵臓がん	子宮体がん 肺がん 咽頭がん 腎臓がん	卵巣がん 大腸がん 喉頭がん 肝臓がん	卵管がん 甲状腺がん 食道がん 舌がん等
その他	鉄欠乏性貧血 胆石症 糸球体腎炎 リウマチ 膠原病	低血圧症 胆のう炎 腎盂腎炎 メニエール病 シェーグレン症候群	パセドウ病 尿路結石 腹圧性尿失禁 ネフローゼ症候群 全身性エリテマトーデス	橋本病 腎結石 大動脈炎症候群 クッシング症候群 全身性強皮症	甲状腺腫 膀胱炎 若年性関節炎 アレルギー性紫斑病 骨粗しょう症等

\*1 正常分娩を除きます。

## 手術

女性特定手術給付金

以下の手術を受けたとき、給付金を受け取れます

**乳がん・卵巣がんの罹患リスク低減のための手術**も保障

\*2 女性入院給付金日額5,000円の場合

対象の手術	支払事由の概要	受取額例*2	支払限度
乳房観血切除術	(1)乳がん等で所定の乳房観血切除術を受けたとき	<b>15万円</b> (5,000円×30)	片側1乳房につき1回
卵巣観血切除術	(2)所定の卵巣観血切除術を受けたとき	<b>15万円</b> (5,000円×30)	2回
子宮観血切除術	(3)所定の子宮観血切除術を受けたとき	<b>15万円</b> (5,000円×30)	1回
乳房にかかわる手術	(4)乳がんで乳房にかかわる所定の手術*3を受けたとき	<b>5万円</b> (5,000円×10)	回数無制限
子宮または子宮附属器にかかわる手術*4	(5)子宮または子宮附属器にかかわる所定の手術*5を受けたとき	<b>5万円</b> (5,000円×10)	回数無制限
甲状腺または副甲状腺にかかわる手術	(6)甲状腺または副甲状腺(上皮小体)にかかわる所定の手術を受けたとき	<b>5万円</b> (5,000円×10)	回数無制限

\*3 女性特定手術給付金の支払事由の概要(1)に該当する手術を除きます。

\*4 産科手術(帝王切開・流産手術等)・疾病原因ではない不妊手術は含みません。

\*5 女性特定手術給付金の支払事由の概要(2)、(3)に該当する手術、妊娠を直接の目的とした人工授精および採卵、胚移植その他の体外受精または顕微授精の治療過程で受けた施術(受精卵または胚の管理、保存等を含む)等を除きます。  
※支払事由に該当する手術を同一の日に複数回受けたとき、お支払いする女性特定手術給付金は1回分となる場合があります。

## 放射線治療

女性放射線治療給付金

所定の女性疾病により所定の放射線治療を受けたとき、給付金を受け取れます

受取額例 **5万円** (5,000円×10) [女性入院給付金日額5,000円の場合]

支払限度 **回数無制限(30日に1回)**

## 乳房再建

乳房再建術給付金

女性特定手術給付金が支払われる乳房観血切除術を受けた乳房について乳房再建術を受けたとき、給付金を受け取れます

受取額例 **50万円** (5,000円×100) [女性入院給付金日額5,000円の場合]

支払限度 片側1乳房につき**1回**

**自由診療**による乳房再建も保障

## 外見ケア

がん外見ケア給付金

がんの治療により、頭髪に脱毛の症状が生じたとき、給付金を受け取れます

受取額例 **2.5万円** (5,000円×5) [女性入院給付金日額5,000円の場合]

支払限度 **1回**

## 不妊治療

女性特定不妊治療給付金

この特約の責任開始日から2年経過後に、妊娠を直接の目的として**所定の不妊治療\*6**を受けたとき、給付金を受け取れます

受取額例 **5万円** (5,000円×10) [女性入院給付金日額5,000円の場合]

支払限度 **6回**

**公的医療保険制度対象外の治療**も保障

\*6 体外受精・顕微授精の治療過程における採卵または胚移植のいずれかの施術。人工授精等は含みません。

! 女性特定手術給付金・がん外見ケア給付金のがんに対する保障は、この特約の責任開始日から91日目開始するものがあります。詳細については、「重要事項説明書(契約概要・注意喚起情報)」をご確認ください。

## 参考

### 女性特有の病気の総患者数と年代別総患者数

#### 乳がん

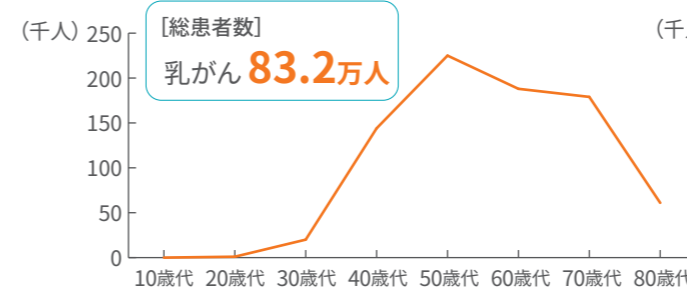

#### 子宮がん・卵巣がん

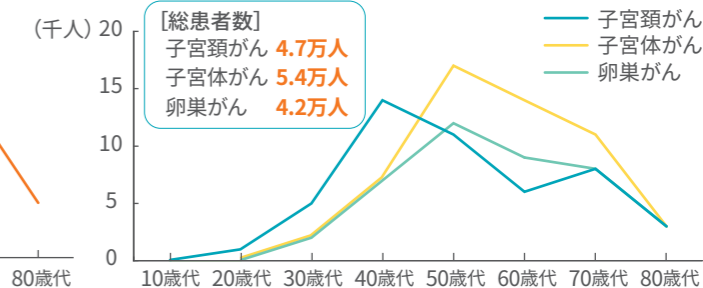

#### がん以外の女性特有の病気

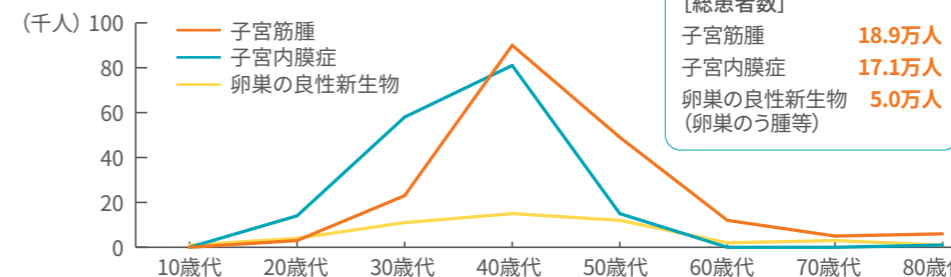

女性特有の病気の多くは、20~30歳代を境に増加し始め、40~50歳代にピークを迎えます。早めの備えが大切です。

出典:厚生労働省「令和2年 患者調査」よりFWD生命にて作成

最新の医療事情と商品のポイント

FWD医療Ⅱはこんな方におすすめです

適用料率の「案内」  
「FWDのしくみ」の案内

保障内容

プラン例

主契約(本則)・特約・特則

Q & A

商品付帯サービス

保険料表



# 特定3大疾病保険料払込免除特約Ⅲ

- 契約年齢:0歳~85歳
- 保険期間・保険料払込期間:  
主契約(本則)の保険料払込期間と同じ

特定3大疾病により以下のいずれかに該当したとき、以後の保険料の払込みが免除されます

保障範囲の型は **1型** と **2型** から選択できます

※この特約と特定3大疾病給付金特約Ⅲを同時に付加する場合、保障範囲の型は同一の型のみ選択できます

	1型	2型
<b>がん</b>	初めてがんと診断確定されたとき <b>上皮内新生物</b> も対象	
<b>心疾患</b>	(1) 心疾患により、所定の手術を受けたとき	
<b>手術</b>		
<b>入院</b>	(2) 急性心筋梗塞により、1日以上入院をしたとき (3) 急性心筋梗塞以外の心疾患により、継続して15日以上入院をしたとき	(2) 心疾患により、1日以上入院をしたとき
<b>脳血管疾患</b>	(1) 脳血管疾患により、所定の手術を受けたとき	
<b>手術</b>		
<b>入院</b>	(2) 脳卒中により、1日以上入院をしたとき (3) 脳卒中以外の脳血管疾患により、継続して15日以上入院をしたとき	(2) 脳血管疾患により、1日以上入院をしたとき

❗ この特約のがんに関する保障は、この特約の責任開始日から91日目開始します。

※主契約においても保険料払込みの免除が適用される場合があります。詳細については「重要事項説明書(契約概要・注意喚起情報)」をご確認ください。

## 参考

### 3大疾病の疾患別総患者数の内訳

#### ■がん

##### 男性

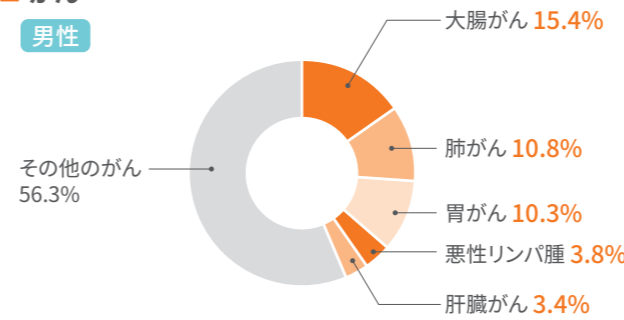

##### 女性

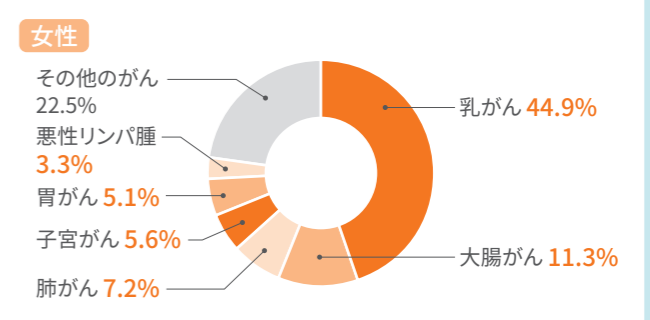

#### ■心疾患

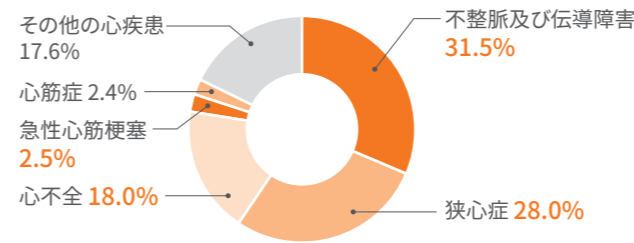

#### ■脳血管疾患

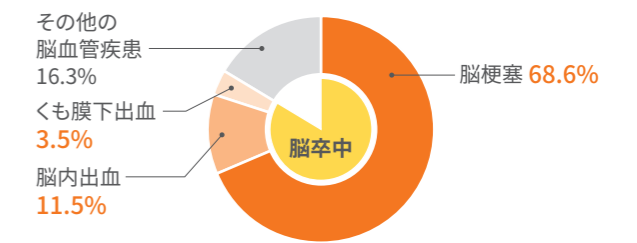

出典:厚生労働省「令和2年 患者調査」よりFWD生命にて作成

### 上皮内新生物(上皮内がん)とは

がんには、がん細胞が臓器の表面を覆う上皮内に留まっている「上皮内新生物(上皮内がん)」と呼ばれるものもあります。体の深いところまでは広がっていない状態のため、切除すればほとんどが治ります。

#### ■大腸がんのイメージ図

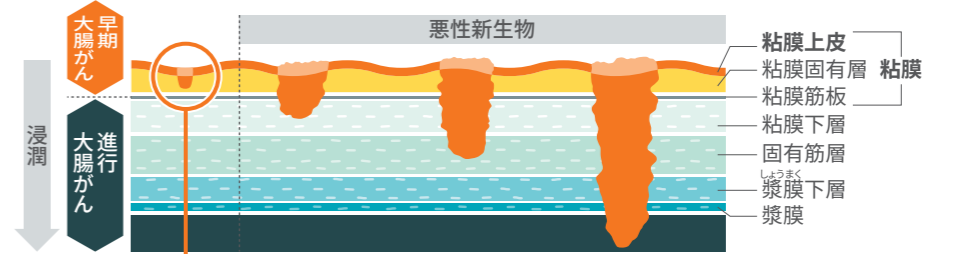

#### 上皮内新生物(上皮内がん)

大腸がんの場合、イメージ図のように、粘膜筋板をこえていなければ他組織に浸潤していない状態といえ、「上皮内新生物」ということになります。

監修:株式会社セールス手帖社保険FPS研究所

### ■部位別・年齢別がん罹患数(上皮内新生物とその他のがんの内訳)

#### 大腸(結腸・直腸)のがん

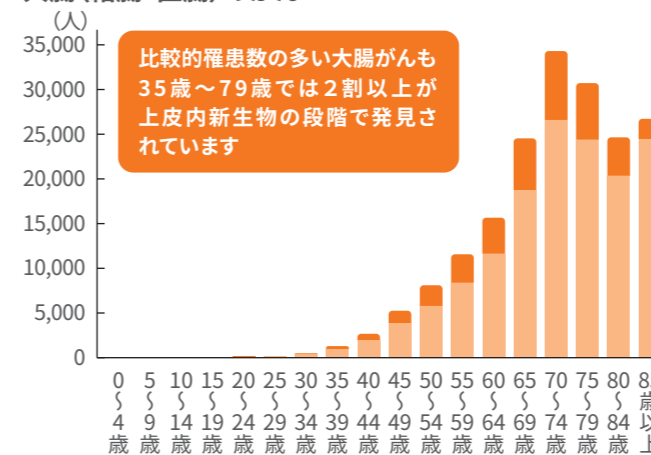

#### 子宮頸部のがん

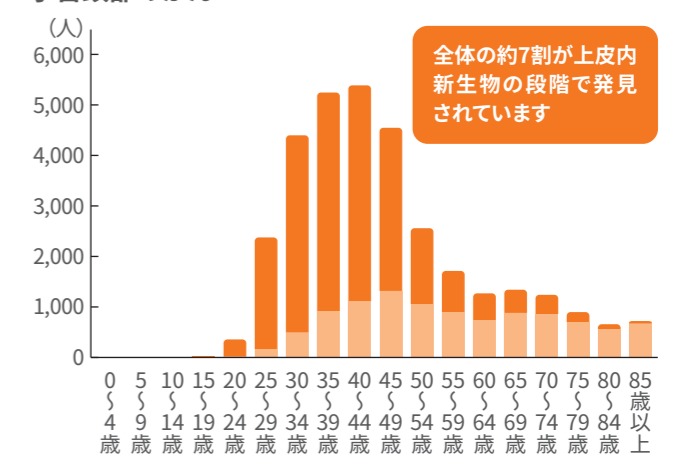

出典:国立がん研究センターがん情報サービス「がん統計」(全国がん登録)2020年よりFWD生命にて作成

## 特定3大疾病給付金特約Ⅲ

- 契約年齢:0歳～85歳
- 保険期間:終身 ●保険料払込期間:主契約(本則)と同じ
- 特定3大疾病給付金額:10万円～300万円(10万円単位)

特定3大疾病により以下のいずれかに該当したとき、給付金を受け取れます

保障範囲の型は **1型** と **2型** から選択できます

※この特約と特定3大疾病保険料払込免除特約Ⅲを同時に付加する場合、保障範囲の型は同一の型のみ選択できます

		1型	2型
がん がん診断給付金	手術	(1) がんと診断確定されたとき、またはがんの再発・転移が認められたとき (2) がんにより所定の治療*1のため入院または通院*2をしたとき(入院を継続しているときを含む)	
	入院	<b>上皮内新生物 公的医療保険制度対象外の治療 も対象</b> 2回目以降は <b>通院治療*2</b> でも受け取れます <small>*1 再発予防のための治療は含まれません。*2 ホルモン剤治療のみを受ける通院は含まれません。</small>	
心疾患 心疾患給付金	手術	(1) 心疾患により、所定の手術を受けたとき	
	入院	(2) 急性心筋梗塞により、1日以上入院をしたとき (3) 急性心筋梗塞以外の心疾患により、継続して15日以上入院をしたとき	(2) 心疾患により、1日以上入院をしたとき
脳血管疾患 脳血管疾患給付金	手術	(1) 脳血管疾患により、所定の手術を受けたとき	
	入院	(2) 脳卒中により、1日以上入院をしたとき (3) 脳卒中以外の脳血管疾患により、継続して15日以上入院をしたとき	(2) 脳血管疾患により、1日以上入院をしたとき
	リハビリ給付金	脳血管疾患により、初診日から180日以上、言語障害、運動失調、麻痺等の後遺症が継続したと診断されたとき	

給付金名	受取額例	支払限度
がん診断給付金 心疾患給付金 脳血管疾患給付金	<b>50万円</b> [特定3大疾病給付金額50万円の場合]	<b>回数無制限</b> (それぞれ1年に1回)
リハビリ給付金	<b>25万円</b> (50万円×50%) [特定3大疾病給付金額50万円の場合]	<b>1回</b>

❗ この特約のがんに関する保障は、この特約の責任開始日から91日目に開始します。

## がん診断給付金特約Ⅱ

- 契約年齢:0歳～85歳
- 保険期間:終身 ●保険料払込期間:主契約(本則)と同じ
- がん診断給付金額:10万円～300万円(10万円単位)

がん  
がん診断給付金

以下のいずれかに該当したとき、給付金を受け取れます

- (1) がんと診断確定されたとき、またはがんの再発・転移が認められたとき
- (2) がんにより所定の治療\*3のため入院または通院\*4をしたとき(入院を継続しているときを含む)

受取額例 **50万円** [がん診断給付金額50万円の場合] 支払限度 **回数無制限(1年に1回)**

**上皮内新生物 公的医療保険制度対象外の治療 も対象** 2回目以降は **通院治療\*4** でも受け取れます

※3 再発予防のための治療は含まれません。\*4 ホルモン剤治療のみを受ける通院は含まれません。

❗ この特約は、主契約の責任開始日から91日目(この特約の責任開始日)に保障を開始します。

### 参考

#### がんの治療は「入院」から「通院」に

■悪性新生物(がん)の入院・外来受療率\*5の推移

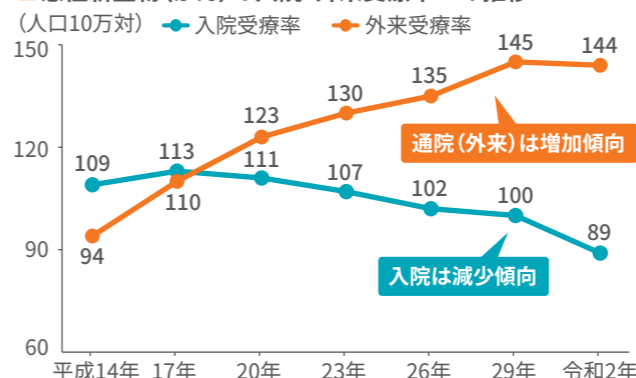

\*5 ここでいう「受療率」とは、人口10万人に対する推計患者数(調査日に全国の医療施設で受療した患者の推計数)のことをいいます。出典:厚生労働省「令和2年 患者調査」よりFWD生命にて作成

■がん治療における入院有無の推移

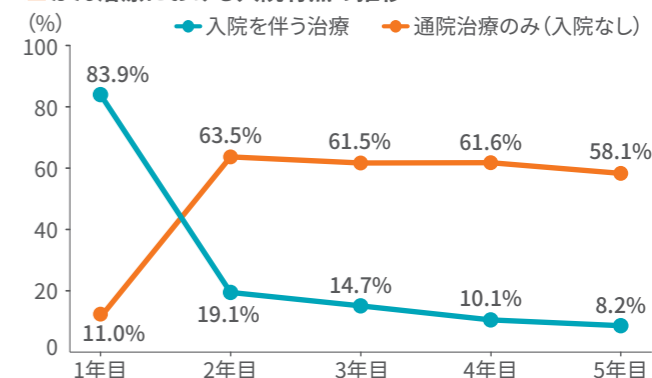

※回答から「治療が完了した(寛解した)」を除いて集計しています。調査委託先:株式会社マクロミル 回答者:がん罹患経験者20～60代の男女1,030人 調査期間:2020年2月17日～2020年2月18日

#### がんの再発率(術後3年以内の再発率)

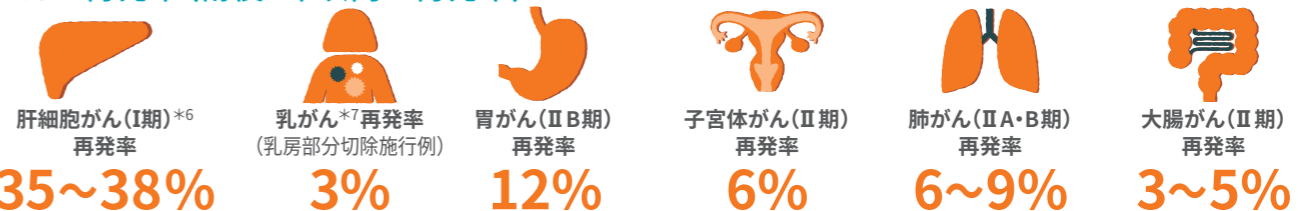

\*6 手術適応:単発または同一区域内にがんがあり、黄疸、脱水、肝性脳症がない。  
\*7 乳がんは他のがんと比較して、晩期再発が多いので10年間の経過観察が一般的。  
※再発率は術式(どのような手術、処置をしたか)等により大きく異なります。

出典:新日本保険新聞社「2023年6月版こんなににかかる医療費」

#### 脳血管疾患と後遺症について

■性別・年齢別 脳血管疾患患者数

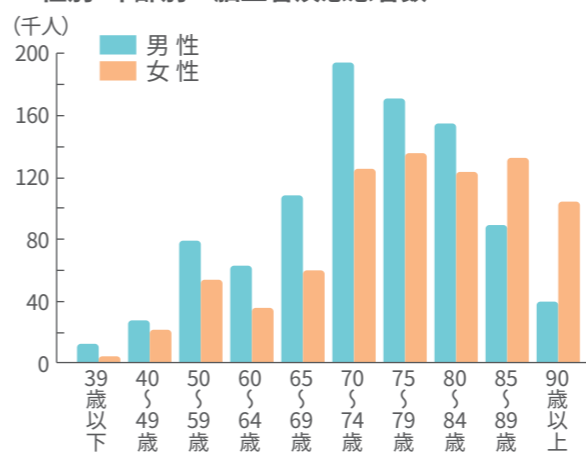

出典:厚生労働省「令和2年 患者調査」よりFWD生命にて作成

■脳卒中発症後の回復状況

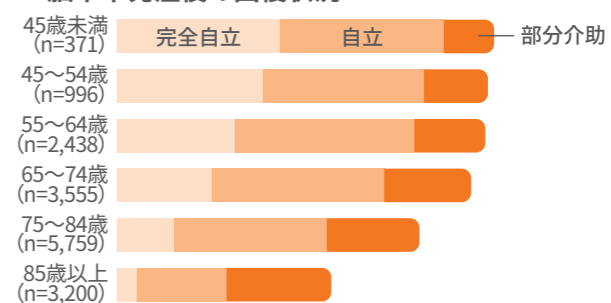

※2008年から2012年のあいだに発症した初回脳卒中の方の退院時の自立度を示す。  
※完全自立:症状がないか、症状があっても日常生活や社会生活に問題がない状態、自立:麻痺等があっても自立している状態。  
出典:厚生労働省「事業場における治療と仕事の両立支援のためのガイドライン 令和6年3月版」よりFWD生命にて作成

#### 脳血管疾患の「180日ルール」とは?

脳血管疾患の発症から入院～リハビリまでの流れは、期間や治療状況に応じて「急性期」「回復期」「生活期(維持期)」に分かれます(下図参照)。  
脳血管疾患のリハビリで公的医療保険が適用となるのは、原則として発症から約半年間(180日間)となります。

【リハビリの段階と主な内容】

急性期	回復期	生活期(維持期)
場所:発症時に入院した病院 期間の目安:発症から1か月程度 リハビリ内容:起立、車椅子への乗り降り、着替え、嚥下、発声等	場所:リハビリテーション病院 期間の目安:発症後180日まで リハビリ内容:歩行、食事等の日常生活動作の回復、公共交通機関の利用等	場所:自宅・施設 期間の目安:発症後181日目以降 リハビリ内容:生活機能の向上、行動範囲の拡大、訪問・通所リハビリ等
公的医療保険 対象	公的医療保険 対象	原則対象外

▲脳血管疾患発症

監修:株式会社セールス手帖社保険FPS研究所



## 抗がん剤治療給付金特約Ⅱ

- 契約年齢:0歳~85歳
- 保険期間:終身 ●保険料払込期間:主契約(本則)と同じ
- 抗がん剤治療給付金額:5万円~30万円(1万円単位)

### 抗がん剤・ホルモン剤治療

抗がん剤治療給付金

がんと診断確定され、公的医療保険制度対象となる所定の抗がん剤・ホルモン剤治療のために入院または通院をしたとき、給付金を受け取れます

**再発予防**を目的とする所定の抗がん剤・ホルモン剤の投与や処方を受けた場合も保障

**経口投与の抗がん剤・ホルモン剤による治療**も対象

受取額例 **10万円** [抗がん剤治療給付金額10万円の場合]

支払限度 **回数無制限(同一月に1回)**

❗この特約は、主契約の責任開始日から91日目(この特約の責任開始日)に保障を開始します。

■抗がん剤治療給付金の受取例 [抗がん剤治療給付金額10万円の場合]

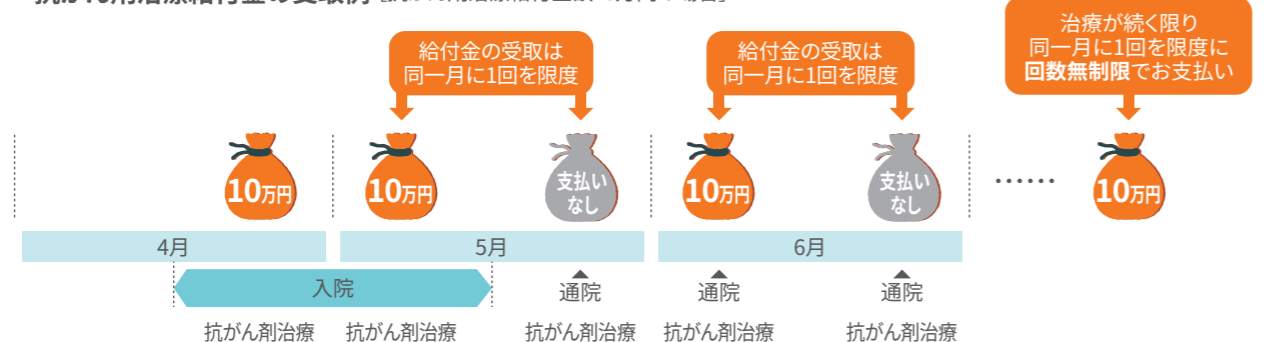

## 自由診療抗がん剤治療特約(医療)Ⅱ

- 契約年齢:0歳~85歳
- 保険期間・保険料払込期間:5年
- ※自動更新\*1

### 自由診療患者申出療養

自由診療 抗がん剤治療給付金

がんと診断確定され、所定の病院等において、公的医療保険制度および先進医療の対象外となる所定の抗がん剤・ホルモン剤治療のために入院または通院をしたとき、給付金を受け取れます

受取額 **対象となる抗がん剤またはホルモン剤の処方・投与にかかる薬剤料と同額\*2**

支払限度 **通算:1億円**

公的医療保険制度の対象外となる抗がん剤の例

- 未承認薬**.....日本では公的医療保険制度の対象外となっているが、海外では承認されている薬を使う場合。
- 適応外薬**.....現在公的医療保険制度の対象となっている抗がん剤を他の臓器のがんの治療に使う場合。

❗この特約は、主契約の責任開始日から91日目(この特約の責任開始日)に保障を開始します。

- \*1 更新後の保険期間は、更新前の保険期間と同一となります。更新後の保険料は、更新日時時点の年齢・保険料率等によって計算されます。なお、次の①②のいずれかに該当する場合には更新を取り扱いません。①更新後の特約の保険期間満了日の翌日における被保険者の年齢が99歳をこえるとき。②更新後の特約の保険期間満了日が主契約(本則)の保険料払込期間満了日をこえるとき。
- \*2 所定の上限があります。また、この特約の支払事由の対象となる所定の抗がん剤・ホルモン剤については、「重要事項説明書(契約概要・注意喚起情報)」「ご契約のしおり・約款」をご確認ください。

事前照会をご利用ください

お支払いの対象となる薬剤には所定の要件があるため、薬剤によってはお支払いの対象とならない場合があります。また、お支払いの対象となる場合でも、支払額に上限がある場合があります。事前照会用の書類をご用意しておりますので、治療開始前に総合サービスセンターまでお問い合わせください。



## 参考

### がんの3大治療について

がんの治療は主に「手術療法」「放射線療法」「化学療法」の3つがあり、これらの治療を効果的に組み合わせることが一般的です。



#### 手術療法

がん細胞を手術して取り除く方法です。



#### 放射線療法

がん細胞に放射線を直接照射し、がん細胞を死滅させる方法です。



#### 化学療法

抗がん剤やホルモン剤等の内服や点滴によって、がん細胞を死滅させる方法です。

### ■がん治療の種類と割合(抜粋)

全体の約半数で化学療法による治療が行われています。

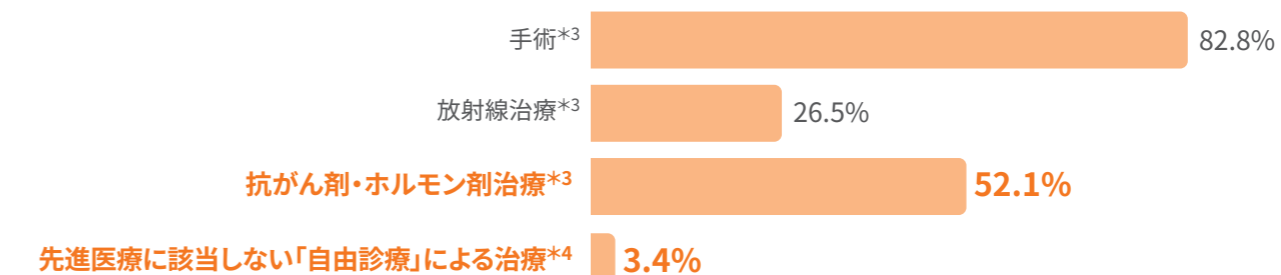

\*3 公的医療保険制度対象のもの \*4 抗がん剤・ホルモン剤以外の自由診療も含む  
調査委託先:株式会社マクロミル 回答者:がん罹患経験者20~60代の男女1,030人 調査期間:2020年2月17日~2020年2月18日

### 化学療法の期間について

手術でがんを取り除いた後でも、体の中に微細ながんが残っている場合があります。微細ながんが増殖することで起こる再発リスクを減らすための術後補助化学療法は長期となる場合があります。



#### 抗がん剤の投与

抗がん剤を投与し、がん細胞を死滅させる方法。強い副作用がでることがあります。

治療期間の目安は? **6か月~1年程度**



#### ホルモン剤の投与

ホルモン剤を定期的に投与し、乳がんや前立腺がんの増殖の原因となるホルモンの働きを抑える方法。副作用が少ない一方、治療期間が長くなる傾向があります。

治療期間の目安は? **乳がん:5年~10年程度 前立腺がん:2年~3年程度**

監修:株式会社セールス手帖社保険FPS研究所

### 未承認薬と適応外薬について

がんの種類やステージによっては未承認薬や適応外薬を使用するケースがありますが、高額になることも少なくありません。

#### 未承認薬 128剤

(うち、1か月の薬剤費が100万円以上の薬剤:111剤)

##### ■未承認薬の例

薬剤名	がんの種類	1か月の薬剤費
マイトマイシン(経腎盂投与製剤)	尿路上皮がん	約1,614万円
カラスパルガーゼペゴル	白血病	約606万円
ツカチニブ	乳がん	約430万円

#### 適応外薬 70剤

(うち、1か月の薬剤費が100万円以上の薬剤:7剤)

##### ■適応外薬の例

薬剤名	がんの種類	1か月の薬剤費
イピリムマブ	肝細胞がん	約279万円
ベネトクラクス	リンパ腫	約84万円
ニボルマブ	肺がん	約62万円

出典: 国立がん研究センター「国内で薬機法上未承認・適応外である医薬品・適応のリスト(2024年3月31日時点)」をもとにFWD生命にて作成

# 生活支援特約

- 契約年齢: 20歳～60歳
- 保険期間・保険料払込期間: 60・65・70歳(10年以上)/10年※更新なし
- 生活支援年金月額: 5万円～15万円(5万円単位)

## 身体の障害 介護

障害年金  
介護年金

以下のいずれかの障害状態または要介護状態になったとき、年金支払期間満了まで、年金を毎月受け取れます

障害年金	(1) 身体障害者福祉法の1級～4級の障害に該当し、身体障害者手帳が交付されたとき (2) 国民年金法に基づき障害等級1級または2級に認定されたとき*1
介護年金	公的介護保険制度の要介護1以上に認定されたとき

受取額例 年金支払期間満了まで **毎月10万円** [生活支援年金月額10万円の場合]

\*1 精神の障害等については、障害年金の支払対象外になります。  
 ※障害年金と介護年金は重複してお支払いしません。  
 ※この特約の年金支払期間は、この特約の保険期間満了までとなります。  
 ※保険期間満了の直前に支払事由に該当された場合でも、2年間は年金をお支払いします(最低支払保証期間)。

# メンタル障害支援特約

※生活支援特約を付加した場合のみ付加できます

- 契約年齢: 20歳～60歳
- 保険期間・保険料払込期間: 60・65・70歳(10年以上)/10年※更新なし
- メンタル障害支援年金月額: 5万円～15万円(5万円単位)
- ※生活支援特約の生活支援年金月額の同額以下

## 精神の障害

メンタル障害年金  
初期メンタル障害一時金

以下のいずれかのメンタル障害状態になったとき、年金や一時金を受け取れます

メンタル障害年金	(1) 精神保健福祉法の1級または2級の障害に該当し、精神障害者保健福祉手帳が交付されたとき (2) 国民年金法に基づき、障害等級1級の第10号または2級の第16号に認定されたとき
受取額例	<b>毎月10万円×24回</b> [メンタル障害支援年金月額10万円の場合]
※メンタル障害年金の年金支払期間は2年です。	

初期メンタル障害一時金	(1) 精神保健福祉法の1級、2級または3級の障害に該当し、精神障害者保健福祉手帳が交付されたとき (2) 国民年金法に基づき、障害等級1級の第10号または2級の第16号に認定されたとき
受取額例	<b>20万円</b> (10万円×2) [メンタル障害支援年金月額10万円の場合]
支払限度	<b>1回</b>

### 精神保健福祉法における障害等級の判定基準について

障害等級	精神障害の状態
1級	日常生活の用を弁ずることを不能ならしめる程度のもの
2級	日常生活が著しい制限を受けるか、又は日常生活に著しい制限を加えることを必要とする程度のもの
3級	日常生活若しくは社会生活が制限を受けるか、又は日常生活若しくは社会生活に制限を加えることを必要とする程度のもの

初期メンタル障害一時金は、**障害等級3級から保障**

## 参考

### 身体障害者手帳について

#### ■ 身体障害者福祉法に基づく障害の程度

重度	等級	障害の程度(例)
重 ↑ ↓ 軽	1級	障害により日常生活活動がほとんど不可能なもの
	2級	障害により日常生活活動が極度に制限されるもの
	3級	障害により家庭内での日常生活活動が著しく制限されるもの(社会での日常生活活動が著しく制限されるものを除く)
	4級	障害により社会での日常生活活動が著しく制限されるもの
	5級	障害により社会での日常生活活動に支障のあるもの
	6級	機能の著しい障害、機能の劣るもの

監修: 株式会社セールス手帳社保険FPS研究所

#### ■ 身体障害者手帳4級の認定例

##### 視覚障害



緑内障を発症し、治療を行うも症状が進行。矯正視力で右0.08、左0.06となった。

##### 言語機能障害



脳出血による後遺症で言語機能に障害が残る。音声や言語による日常会話の理解や物事の説明が困難な状態。

##### 呼吸器機能障害



健康診断で指摘を受け、精密検査の結果、肺がんと診断され入院。左肺全摘手術を行う。退院後も通勤の歩行時に息切れを起こす。

##### 肢体不自由(下肢)



トラックの荷下ろし作業中、誤って自分の足元に重量物を落とす。両足指すべての挫滅\*2により、切除手術を行う。

##### 聴覚障害

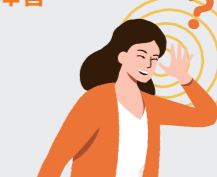

15年前頃から耳鳴りとふらつき症状が現れ、両側ともに内耳性難聴と診断される。話し声の語音明瞭度50%以下となった。

\*2 外部からの強い力によって、筋肉等の組織がつぶれること。  
 ※一部の例であり、上記以外にも対象となるものがあります。詳細については、厚生労働省ホームページ等をご確認ください。  
 監修: 株式会社セールス手帳社保険FPS研究所

### 公的介護保険制度について

40歳以上の人全員加入して介護保険料を納め、「要支援(1・2)」「要介護(1～5)」に認定され、介護が必要な状態と認められたとき所定の介護サービスを受けることができる制度です。

#### 39歳以下



公的介護サービスを受けることはできません。

#### 40歳～64歳(第2号被保険者)



加齢に伴う16種類の特定疾病を原因とする要介護状態・要支援状態のみ受給対象(自己負担あり)となります。

#### 65歳以上(第1号被保険者)



原因を問わず要介護状態・要支援状態にあるとき受給対象(自己負担あり)となります。

#### ■ 要介護1の状態の目安

要介護1 (日常生活の一部に見守りや手助けを必要とする状態)

- ・起き上がりや立ち上がり、片足での立位保持等に、何らかの支えを必要とすることがある。
- ・掃除、買い物等の家事の一部や、入浴等に、見守りや手助けを必要とすることがある。
- ・この状態に該当する人のうち、適切な介護予防サービスの利用により、状態の維持・改善が見込まれる人は、要支援2と認定される。

出典: (公財) 生命保険文化センター「介護保障ガイド」(2024年10月改訂版)をもとにFWD生命にて作成



## 特定損傷特約Ⅱ

- 契約年齢:20歳～60歳
- 保険期間・保険料払込期間:60・65・70歳(10年以上)/10年※更新なし
- 特定骨折・熱中症給付金額:5万円

### 骨折

特定骨折給付金

ケガによる所定の骨折で治療を受けたとき、給付金を受け取れます

入院の有無にかかわらず 保障 き裂骨折(ひび) も保障

受取額例 **5万円** [特定骨折・熱中症給付金額5万円] 支払限度 **12回**

※同一の不慮の事故による骨折に対する特定骨折給付金の支払いは、1回を限度とします。  
 ※不慮の事故を原因としない場合(骨粗しょう症を原因とする骨折、疲労骨折等)や、軟骨骨折(鼻軟骨・肋軟骨の骨折、半月板の断裂等)等はお支払いの対象外となります。詳細については「ご契約のしおり・約款」をご確認ください。

### 熱中症

熱中症給付金

熱中症で所定の点滴治療を受けたとき、給付金を受け取れます

受取額例 **1万円** (5万円×20%) [特定骨折・熱中症給付金額5万円]

支払限度 **12回(30日に1回)**

## 終身死亡保障特約(低解約返戻金型)

※主契約(本則)が全期払の場合のみ付加できます

- 契約年齢:0歳～85歳
- 保険期間・保険料払込期間:終身
- 保険金額:10万円～200万円(10万円単位)

### 死亡 高度障害

死亡保険金  
高度障害保険金

死亡したとき、または所定の高度障害状態になったとき、  
保険金をお支払いします

受取額例 **100万円** [保険金額100万円の場合]

※死亡保険金は高度障害保険金と重複してお支払いしません。

この特約を解約または保険金額を減額した場合は、解約返戻金を受け取れます。  
 ①ただし、解約または保険金額を減額した場合、お受け取りになる解約返戻金はこの特約を低解約返戻金型としなかった場合の解約返戻金額に70%を乗じた水準となります。

## 健康給付金特則

- 契約年齢:0歳～85歳
- 保険期間・保険料払込期間:10年※自動更新<sup>\*1</sup>

### 健康ボーナス

健康給付金

対象期間中に継続10日以上入院がなかったとき、給付金を受け取れます

受取額例 5年ごとに **5万円** (5,000円×10) [入院給付金日額5,000円の場合]

#### 健康給付金の受取例



\*1 更新後の保険期間は、更新前の保険期間と同一となります。更新後の保険料は、更新日時時点の年齢・保険料率等によって計算されます。なお、次の①②のいずれかに該当する場合には更新を取り扱いません。①更新後の特則の保険期間満了日の翌日における被保険者の年齢が99歳をこえるとき。②更新後の特則の保険期間満了日が主契約(本則)の保険料払込期間満了日をこえるとき。また、保険料払込みの免除となった場合には更新されません。

### 参考

20歳代～40歳代では  
骨折が入院理由の第3位に

#### 20歳代～40歳代の入院理由<sup>\*2</sup>

1位	統合失調症 <sup>*3</sup>
2位	がん
3位	<b>骨折</b>
4位	気分障害 <sup>*4</sup>
5位	脳血管疾患

\*2 厚生労働省が選定した社会的に関心の強い傷病の中で順位付け  
 \*3 統合失調症、統合失調症型障害及び妄想性障害  
 \*4 気分[感情]障害(躁うつ病を含む)  
 出典:厚生労働省「令和2年 患者調査」よりFWD生命にて作成

#### 熱中症と点滴治療

##### 熱中症で点滴注射を受けた人の割合

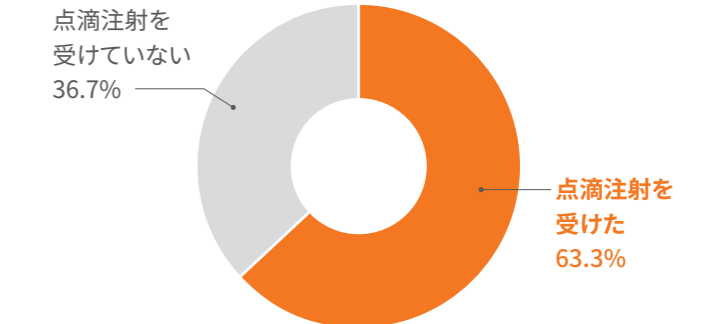

※2018年～2022年の5月～9月に熱中症で通院した人数をもとに算出  
 出典:株式会社JMDC「レセプトデータ(2018年～2022年)」よりFWD生命にて作成

### 参考

万が一のときのために

のこされたご家族には、葬儀費用の他に香典返しや寺院への支払い等、さまざまな出費が考えられます



#### 葬儀費用・お墓の購入費用の目安

葬儀の平均費用 <sup>*5</sup>	基本料金	飲食費	返礼品費
<b>118.5万円</b>	75.7万円	20.7万円	22.0万円

一般墓の平均購入価格<sup>\*6</sup>  
 (墓石代・土地利用料・その他諸経費の合計)  
**149.5万円**

\*5 出典:株式会社鎌倉新書「第6回お葬式に関する全国調査(2024年)」よりFWD生命にて作成  
 \*6 出典:株式会社鎌倉新書「第15回お墓の消費者全国実態調査(2024年)」よりFWD生命にて作成

**Q** 入院を複数回しても、すべての入院に対して給付金等を受け取れますか？

**A** 支払限度に達しない限り、支払事由に該当するすべての入院に対して給付金等をお受け取りいただけます。ただし病気による入院、ケガによる入院、それぞれについて、退院日の翌日から起算して**90日**以内に開始した入院については1回の入院とみなして取り扱います。

【例】 入院給付金の支払限度の型：**60日型**、入院一時金特約Ⅱ：付加

疾病入院給付金が支払われる入院の退院日の翌日から起算して**91日目以降**に疾病入院給付金の支払事由に該当する入院をした場合

入院 肺炎(病気) 退院  
40日間入院  
退院日の翌日から次の入院日まで91日以上  
入院 肺炎(病気) 退院  
30日間入院

新たな入院として取り扱いますので、30日分の疾病入院給付金と、疾病入院一時金をお受け取りいただけます。

疾病入院給付金を合計70日分(40日分+30日分)、疾病入院一時金を2回受け取れます

疾病入院給付金が支払われる入院の退院日の翌日から起算して**90日以内**に疾病入院給付金の支払事由に該当する入院をした場合

入院 肺炎(病気) 退院  
40日間入院  
退院日の翌日から次の入院日まで90日以内  
入院 胃潰瘍(病気) 退院  
20日間入院  
10日間入院

病気を問わず前回の入院を含めて1回の入院とみなされます。1回の入院の支払限度は60日ですので、30日間のうち20日分の疾病入院給付金をお受け取りいただけます。なお、疾病入院一時金はお受け取りいただけません。

疾病入院給付金を合計60日分(40日分+20日分)、疾病入院一時金を1回受け取れます

疾病入院給付金が支払われる入院の退院日の翌日から起算して**90日以内**に災害入院給付金の支払事由に該当する入院をした場合

入院 肺炎(病気) 退院  
40日間入院  
退院日の翌日から次の入院日まで90日以内  
入院 骨折(ケガ) 退院  
30日間入院

入院給付金の種類が異なる場合は90日以内であっても新たな入院として取り扱いますので、30日分の災害入院給付金と、災害入院一時金をお受け取りいただけます。

疾病入院給付金を40日分、災害入院給付金を30日分、疾病入院一時金を1回、災害入院一時金を1回受け取れます

**Q** 入院給付金・手術給付金および放射線治療給付金の支払対象かどうか確認する方法をおしえてください

**A** 医療機関にて発行される領収証等で確認できます。

領収証のイメージ

**入院給付金**  
入院がある場合は①「請求期間」欄に入院期間が記載されます

**手術給付金**  
・入院中の手術  
②「入院料等」と③「手術」欄両方に診療報酬点数(金額)が記載されます  
・入院中以外での手術  
③「手術」欄のみに診療報酬点数(金額)が記載されます

**放射線治療給付金**  
④「放射線治療」欄に診療報酬点数(金額)が記載されます

※一部の手術は「手術」欄に診療報酬点数(金額)が記載されないことがありますので、領収証とともに発行される「診療明細書」を参照いただくか、医療機関にご確認ください。  
※上記領収証は一例であり、医療機関によって様式が異なる場合があります。

以下の手術は、領収証の「手術」欄に診療報酬点数(金額)の記載があっても手術給付金の支払対象外となります。

手術	例
創傷処理	包丁で誤って手を切ってしまい、5針縫ってもらった。
切開術(皮膚・鼓膜)	頬に粉瘤ができ、皮膚を切って中のものを出してもらった。
デブリードマン	火傷で壊死した部分を切り除いてもらった。
骨・軟骨または関節の非観血的整復術、非観血的整復固定術および非観血的授動術	脱臼して、腕を引っ張ったり押したりして治してもらった。
抜歯手術	親知らずが虫歯になったので抜いてもらった。
鼻粘膜焼灼術、下甲介粘膜焼灼術、下甲介粘膜レーザー焼灼術(両側)および鼻甲介切除術(高周波電気凝固法によるもの)	鼻づまりがひどいので、粘膜にレーザーをあてて治療してもらった。
異物除去(外耳、鼻腔内、角膜・強膜、結膜下)	目に虫がはいり、とれなくなったため取り出してもらった。
魚の目・タコ手術(鶏眼・べんち切除術)	足にできた魚の目を切開して取ってもらった。
涙点プラグ挿入術	ドライアイの治療で涙点プラグを挿入してもらった。
結膜結石除去術	眼の結膜の中で分泌物が固まり黄色い小石のようなものができて切除してもらった。

※上記以外にも、手術給付金をお支払いできない手術があります。詳細については、「重要事項説明書(契約概要・注意喚起情報)」「ご契約のしおり・約款」をご確認ください。



**Q 「FWDらくらく告知」について詳しくおしえてください**

**A** ペーパーレス申込み\*またはモバイルペーパーレス申込みにてお申込みの際にご利用いただける告知制度です。通常の告知よりも簡単な告知内容にて、お申込みが可能です。

■「FWDらくらく告知」をご利用いただける方(以下の条件をすべて満たす方)

1. 契約日時点の年齢が**18歳～44歳**の方
2. **健康診断・人間ドックを2年連続で受診されており、直近受診分を告知日からさかのぼって15か月以内に受診されている方**  
※「2年連続で受診」とは、4月1日～翌年3月31日までを1年間として、その1年間で1回以上の受診を2年連続で行っていることを指します。
3. 「生活支援特約」を付加されない方
4. **ペーパーレス申込み\*またはモバイルペーパーレス申込みにてお申込みをされる方**

\*ペーパーレス申込みとは、タブレット型端末や、パソコン等の情報端末で行う保険契約の申込手続きをいいます(インターネット申込みは除く)。  
 ※優良体保険料率でお申込みの場合は、右記の「FWDらくらく告知」の質問事項に加えて、優良体保険料率専用の質問事項についても告知いただく必要があります。  
 ※「告知書(一般用)」を使用するお申込み方法もあります。詳細については、募集代理店にお問い合わせください。  
 ※ご職業、FWD生命の他の保険への加入状況や過去の給付歴等によってはご契約をお引受けできないこともあります。

「FWDらくらく告知」は「FWD収入保障」へのお申込み時にもご利用いただけます

対象年齢等、利用条件が一部異なります。詳細については、募集代理店へお問い合わせください。

質問事項

**1 以下4つの質問のいずれかに該当しますか。(1つでも「はい」に該当する場合は「FWDらくらく告知」は利用できません。)**

CHECK!

① 今までに、がんまたは上皮内がんにかかったことはありますか。  
 (がんには、白血病、肉腫、骨髄異形成症候群、真性多血症、本態性血小板血症、悪性リンパ腫、GIST、カルチノイド、ポーエン病、子宮けい部高度異形成、CINⅢ、その他悪性腫瘍、悪性脳腫瘍などを含みます。)

② 過去5年以内に、以下の病気またはその疑いで医師の診察・検査・治療・投薬(薬の処方を含みます)をうけたことはありますか。病気の詳細は<別表>をご参照ください。

心臓・脳・血管	精神	消化器	肝臓・肝機能	腎臓・尿管	リウマチ・こうげん病
子宮・乳房・婦人科系の異常	糖尿病	睡眠時無呼吸症候群	甲状腺の病気	しゅよう・ポリープ	腰痛・椎間板ヘルニア



いいえ

③ 過去2年以内にうけた健康診断・人間ドックの検査について、異常を指摘されたことはありますか。  
 (要再検査・要精密検査・要治療を含みます。なお、再検査等の結果で異常がなかった場合も含みます。)

過去2年以内に健康診断・人間ドックを受けていない場合は「FWDらくらく告知」ではお取扱いできません。健康診断・人間ドックとは健康維持・病気の早期発見のための診察・検査をいい、「定期健康診断(診査)」および自発的にうけた「がん検診」「脳ドック」「PET検診」「生活習慣病予防検診」などの診査や検査を含みます。

④ <満18歳以上の女性のみ>現在、妊娠していますか。

**2 過去1年以内に、どれくらいの頻度で喫煙しましたか。**

※「喫煙」とは、紙巻きたばこ、加熱式たばこ、葉巻、パイプたばこ、刻みたばこ、手巻きたばこ、電子たばこ、禁煙補助薬(ニコチンパッチ、ニコチンガム)等を使用することをいいます。

毎日吸う	週に1回以上吸う(毎日ではない)
過去1年以内に吸ったことがある(週に1回も吸わない)	過去1年以内に吸ったことがない

<別表>

心臓・脳・血管	<ul style="list-style-type: none"> <li>■狭心症 ■心筋こうそく ■心臓弁膜症</li> <li>■不整脈 ■心筋症 ■先天性心疾患</li> <li>■脳卒中(脳出血・脳こうそく・くも膜下出血)</li> <li>■一過性脳虚血発作 ■脳動脈奇形</li> <li>■脳しゅよう ■動脈瘤 ■動脈解離</li> </ul>	腎臓・尿管	<ul style="list-style-type: none"> <li>■慢性糸球体腎炎 ■腎結石</li> <li>■尿管結石</li> </ul>
精神	<ul style="list-style-type: none"> <li>■自律神経失調症 ■うつ病</li> <li>■神経症 ■統合失調症 ■てんかん</li> <li>■知的障害 ■認知症 ■適応障害</li> <li>■パニック障害 ■不安障害</li> <li>■心因反応 ■不眠症</li> </ul>	リウマチ・こうげん病	<ul style="list-style-type: none"> <li>■全身性エリテマトーデス ■関節リウマチ</li> <li>■皮膚筋炎 ■シェーグレン症候群</li> <li>■ベーチェット病 など</li> </ul>
消化器	<ul style="list-style-type: none"> <li>■かいよう性大腸炎 ■クローン病</li> </ul>	子宮・乳房・婦人科系の異常	<ul style="list-style-type: none"> <li>■乳房の異常(しこり・しゅりゅう・異常分泌・マンモグラフィーやエコー検査における異常)</li> <li>■子宮筋腫</li> <li>■卵巣のう腫(チョコレートのお胞・チョコレートのお腫・卵巣成熟奇形腫・卵巣漿液性腺腫・卵巣粘液性腺腫を含みます)</li> <li>■子宮けい部異形成 ■帝王切開</li> <li>■妊娠高血圧症候群 ■妊娠糖尿病</li> <li>■不妊症</li> </ul>
肝臓・肝機能	<ul style="list-style-type: none"> <li>■肝炎(ウイルスキャリアを含む)</li> <li>■肝硬変 ■肝機能障害</li> </ul>		

※糖尿病、睡眠時無呼吸症候群、甲状腺の病気、しゅよう・ポリープ、腰痛・椎間板ヘルニアについては、<別表>はありません。

## 商品付帯サービス

FWD生命では、お客さまの健康をサポートするためのさまざまなサービスを提供しています。

日々の健康管理から、もしものときの受診・治療・治療後のケアまで、医師等の専門家が、さまざまな場面であなたに寄り添います。

※商品付帯サービスの詳細・最新情報については、FWD生命ホームページでご確認いただけます。

※商品付帯サービスはFWD生命保険(株)の業務委託先の企業が提供します。ご利用に際しては諸条件があります。

<https://www.fwdlife.co.jp/support/servicelist/>



### Q 高額療養費制度とはどんな制度ですか？

A 公的医療保険制度の対象となる診療において、医療費の自己負担額が年齢・所得で定められた上限額をこえた場合、そのこえた部分が「高額療養費」として支給される制度です。

#### ■ 高額療養費制度の自己負担額(70歳未満の方)

※健保=全国健康保険協会管掌健康保険・組合管掌健康保険、国保=国民健康保険

公的医療保険制度の 被保険者(扶養者)の所得区分	ひと月あたり*1の 自己負担限度額	3か月以上 ご負担された方*2
① 年収約1,160万円~の方 健保:標準報酬月額83万円以上の方 国保:年間所得901万円超の方	252,600円+(医療費-842,000円)×1%	140,100円
② 年収約770万円~約1,160万円の方 健保:標準報酬月額53万円~79万円の方 国保:年間所得600万円超901万円以下の方	167,400円+(医療費-558,000円)×1%	93,000円
③ 年収約370万円~約770万円の方 健保:標準報酬月額28万円~50万円の方 国保:年間所得210万円超600万円以下の方	80,100円+(医療費-267,000円)×1%	44,400円
④ ~年収約370万円の方 健保:標準報酬月額26万円以下の方 国保:年間所得210万円以下の方	57,600円	44,400円
⑤ 住民税非課税の方	35,400円	24,600円

\*1 ひと月あたりとは、同一月内での計算となります。

\*2 直近12か月の間に高額療養費の支給を受けた月が3か月以上ある場合は、4か月目からの自己負担限度額が軽減されます。

※上記の記載は2024年12月1日現在の制度に基づくものです。高額療養費制度の詳細については、厚生労働省ホームページ等でご確認ください。





# 男性 保険料表

特定3大疾病保険料払込免除特約Ⅲ なし

※本ページにおいて、特約・特則の名称を略称で表示しています。  
 ①先進：先進医療特約 / ②入院一時金：入院一時金特約Ⅱ / ③通院：通院特約Ⅱ / ④3大疾病給付金：特定3大疾病給付金特約Ⅲ / ⑤がん診断：がん診断給付金特約Ⅱ / ⑥抗がん剤：抗がん剤治療給付金特約Ⅱ / ⑦自由診療：自由診療抗がん剤治療特約(医療)Ⅱ / ⑧生活支援：生活支援特約 / ⑨メンタル：メンタル障害支援特約 / ⑩特定損傷：特定損傷特約Ⅱ / ⑪死亡：終身死亡保障特約(低解約返戻金型) / ⑫健康：健康給付金特則

<契約条件>  
 ■保険期間・保険料払込期間：終身\*1 ■保険料払込方法：月払(口座振替) ■入院給付金の支払限度の型：**60日型**  
 ■手術給付金等の給付倍率の型：**3型** ■特定3大疾病・骨折入院延長特則：付加  
 \*1 ⑧生活支援・⑨メンタルの保険期間・保険料払込期間は65歳、⑩特定損傷の保険期間・保険料払込期間は70歳です(⑧生活支援・⑨メンタル・⑩特定損傷については、更新のお取扱いはありません)。⑦自由診療の保険期間・保険料払込期間は5年、⑫健康の保険期間・保険料払込期間は10年です(⑦自由診療・⑫健康については、所定の範囲内で自動更新されます。更新後の保険料は、更新日時点の被保険者の年齢および保険料率等により計算されます)。  
 ※⑧生活支援・⑨メンタル・⑩特定損傷のいずれかを同時に付加する場合、各特約の保険期間・保険料払込期間は同一にする必要があります。そのため、本表に掲載の例では⑩特定損傷は⑧生活支援・⑨メンタルと同時付加できません。

## 優良体保険料率

※契約年齢が20歳以上の方のみ優良体保険料率でのお申し込みが可能です (単位:円)

契約年齢(歳)	主契約(本則)		① 先進	② 入院一時金 10万円	③ 通院 5,000円	④ 3大疾病給付金		⑤ がん診断 50万円	⑥ 抗がん剤 10万円	⑦ 自由診療 350	⑧ 生活支援 10万円	⑨ メンタル 10万円	⑩ 特定損傷 5万円	⑪ 死亡 100万円	⑫ 健康*2
	5,000円	10,000円				1型	2型								
	5,000円	10,000円				50万円	50万円								
20	900	1,800	14	526	235	791	932	580	174	350	1,602	83	119	888	813
21	921	1,843	14	537	242	802	943	590	181	350	1,633	77	116	912	813
22	947	1,894	14	546	249	814	956	598	189	350	1,659	70	114	935	813
23	974	1,949	14	558	259	827	970	607	197	350	1,683	64	114	960	813
24	1,003	2,006	14	573	268	840	985	617	205	350	1,711	58	114	986	812
25	1,034	2,068	14	587	278	854	1,007	628	214	350	1,747	55	116	1,013	812
26	1,058	2,116	14	603	289	884	1,053	643	224	350	1,798	53	118	1,041	812
27	1,082	2,165	14	618	299	924	1,101	659	235	350	1,866	52	119	1,070	812
28	1,110	2,221	14	639	311	968	1,151	674	246	350	1,954	52	121	1,100	811
29	1,139	2,278	14	657	322	1,013	1,205	692	257	350	2,057	53	123	1,131	810
30	1,170	2,340	14	678	335	1,062	1,259	712	269	350	2,171	54	125	1,164	809
31	1,201	2,403	14	693	347	1,112	1,318	745	282	350	2,291	54	127	1,198	809
32	1,234	2,469	14	705	362	1,163	1,379	780	295	350	2,415	54	130	1,232	809
33	1,269	2,539	14	721	376	1,218	1,442	817	309	350	2,539	55	133	1,268	808
34	1,307	2,614	14	737	390	1,274	1,509	854	323	350	2,670	55	136	1,306	807
35	1,346	2,693	14	752	406	1,335	1,579	894	339	350	2,806	54	138	1,346	806
36	1,386	2,772	14	791	422	1,397	1,651	935	354	350	2,934	54	142	1,387	805
37	1,428	2,856	14	828	438	1,462	1,727	978	371	350	3,039	53	145	1,431	804
38	1,471	2,943	14	867	457	1,530	1,806	1,024	388	350	3,116	52	149	1,476	802
39	1,516	3,032	14	913	475	1,601	1,888	1,071	406	350	3,172	51	153	1,524	801
40	1,563	3,127	14	955	495	1,674	1,973	1,119	425	350	3,231	49	157	1,573	799
41	1,610	3,221	14	1,004	514	1,750	2,062	1,170	445	350	3,319	48	162	1,624	797
42	1,661	3,323	14	1,056	535	1,829	2,155	1,222	466	350	3,449	46	167	1,677	797
43	1,715	3,430	14	1,109	557	1,912	2,251	1,277	488	350	3,616	45	172	1,733	795
44	1,769	3,538	14	1,167	578	1,997	2,351	1,333	511	350	3,796	44	178	1,791	793
45	1,825	3,651	14	1,227	603	2,087	2,454	1,394	536	350	3,961	44	183	1,853	790
46	1,886	3,772	14	1,275	627	2,181	2,563	1,456	562	350	4,133	44	193	1,917	788
47	1,948	3,896	14	1,321	652	2,277	2,676	1,520	589	350	4,278	46	204	1,984	786
48	2,013	4,026	14	1,374	678	2,380	2,795	1,590	617	350	4,421	47	216	2,055	783
49	2,080	4,161	14	1,426	706	2,486	2,918	1,660	647	350	4,573	49	229	2,129	779
50	2,148	4,297	14	1,481	733	2,596	3,046	1,736	678	350	4,740	51	244	2,207	776
51	2,241	4,482	14	1,543	762	2,712	3,181	1,815	711	350	5,097	54	248	2,288	772
52	2,337	4,675	14	1,604	793	2,832	3,320	1,896	746	350	5,454	58	251	2,373	768
53	2,435	4,871	14	1,668	823	2,956	3,463	1,981	782	350	5,769	62	256	2,464	763
54	2,539	5,079	14	1,733	856	3,083	3,613	2,069	820	350	6,007	65	260	2,559	758
55	2,647	5,294	15	1,802	888	3,213	3,766	2,158	859	350	6,128	69	264	2,660	753
56	2,763	5,526	15	1,875	922	3,348	3,923	2,251	899	350	-	-	268	2,766	748
57	2,883	5,766	15	1,948	957	3,484	4,082	2,367	942	350	-	-	272	2,879	742
58	3,008	6,016	15	2,025	992	3,624	4,246	2,490	984	350	-	-	275	2,998	735
59	3,136	6,273	15	2,104	1,029	3,766	4,413	2,615	1,030	350	-	-	281	3,125	728
60	3,269	6,538	15	2,187	1,066	3,911	4,583	2,745	1,077	350	-	-	284	3,259	721
61	3,413	6,826	15	2,251	1,103	4,057	4,757	2,876	1,126	350	-	-	-	3,402	715
62	3,559	7,119	15	2,314	1,143	4,204	4,931	3,007	1,178	360	-	-	-	3,554	708
63	3,713	7,426	15	2,382	1,182	4,354	5,108	3,140	1,229	360	-	-	-	3,716	699
64	3,870	7,741	15	2,451	1,221	4,501	5,283	3,276	1,284	360	-	-	-	3,889	690
65	4,034	8,068	15	2,518	1,260	4,651	5,459	3,411	1,337	360	-	-	-	4,076	680
66	4,209	8,418	15	2,590	1,296	4,841	5,632	3,550	1,393	370	-	-	-	4,268	664
67	4,389	8,778	15	2,662	1,331	5,033	5,805	3,690	1,448	370	-	-	-	4,477	649
68	4,576	9,152	15	2,734	1,365	5,230	5,982	3,830	1,502	370	-	-	-	4,703	633
69	4,767	9,535	15	2,809	1,397	5,426	6,210	3,970	1,553	380	-	-	-	4,948	615
70	4,962	9,924	16	2,883	1,439	5,627	6,445	4,114	1,600	380	-	-	-	5,215	597
71	5,186	10,373	16	2,953	1,478	5,771	6,617	4,218	1,646	380	-	-	-	5,485	582
72	5,416	10,833	16	3,019	1,515	5,915	6,786	4,317	1,689	380	-	-	-	5,778	565
73	5,653	11,307	16	3,085	1,552	6,055	6,953	4,416	1,729	390	-	-	-	6,098	547
74	5,892	11,784	16	3,152	1,588	6,191	7,116	4,510	1,764	390	-	-	-	6,447	529
75	6,137	12,274	16	3,217	1,620	6,321	7,274	4,601	1,797	390	-	-	-	6,828	510
76	6,527	13,054	16	3,283	1,657	6,447	7,427	4,686	1,836	390	-	-	-	7,301	490
77	6,944	13,889	17	3,351	1,690	6,564	7,573	4,766	1,873	400	-	-	-	7,818	470
78	7,390	14,780	17	3,416	1,720	6,676	7,713	4,841	1,908	400	-	-	-	8,382	449
79	8,030	16,060	17	3,482	1,748	6,782	7,844	4,911	1,943	400	-	-	-	8,997	427
80	8,757	17,515	17	3,547	1,772	6,881	7,969	4,976	1,976	410	-	-	-	9,665	406
81	9,438	18,876	18	3,643	1,816	7,075	8,202	5,108	2,020	410	-	-	-	10,394	383
82	10,197	20,394	18	3,742	1,858	7,265	8,431	5,239	2,067	410	-	-	-	11,188	361
83	11,061	22,122	19	3,842	1,900	7,451	8,652	5,365	2,112	410	-	-	-	12,054	340
84	12,044	24,088	19	3,944	1,942	7,633	8,865	5,490	2,157	420	-	-	-	12,995	319
85	13,169	26,338	19	4,047	1,983	7,805	9,070	5,606	2,203	420	-	-	-	14,015	298

\*2 主契約(本則)が5,000円の場合の保険料です。主契約(本則)が10,000円の場合の保険料については、募集代理店にお問い合わせください。  
 ●枠内は、取扱対象外となります。

## 標準体保険料率

いずれかを付加可能 (単位:円)

契約年齢(歳)	主契約(本則)		① 先進	② 入院一時金 10万円	③ 通院 5,000円	④ 3大疾病給付金		⑤ がん診断 50万円	⑥ 抗がん剤 10万円	⑦ 自由診療 350	⑧ 生活支援 10万円	⑨ メンタル 10万円	⑩ 特定損傷 5万円	⑪ 死亡 100万円	⑫ 健康*2
	5,000円	10,000円				1型	2型								
	5,000円	10,000円				50万円	50万円								
0	1,072	-	14	560	236	615	748	378	143	350	-	-	-	556	809
1	1,077	-	14	532	235	637	774	392	147	350	-	-	-	567	811
2	1,086	-	14	506	237	661	801	406	153	350	-	-	-	580	812
3	1,097	-	14	483	239	684	831	419	158	350	-	-	-	593	813
4	1,117	-	14	462	240	709	861	434	163	350	-	-	-	608	814
5	1,141	-	14	448	242	737	893	451	169	350	-	-	-	622	813
6	1,120	2,240	14	440	245	764	925	467	175	350	-	-	-	637	814
7	1,104	2,209	14	440	248	792	957	484	182	350	-	-	-	651	815
8	1,094	2,189	14	444	254	821	992	502	187	350	-	-	-	666	815
9	1,089	2,179	14	451	260	854	1,031	522	193	350	-	-	-	682	814
10	1,087	2,174	14												



# 女性 保険料表

特定3大疾病保険料払込免除特約Ⅲ

なし

※本ページにおいて、特約・特則の名称を略称で表示しています。

①先進：先進医療特約 / ②入院一時金：入院一時金特約Ⅱ / ③通院：通院特約Ⅱ / ④女性：女性総合医療特約Ⅱ / ⑤3大疾病給付金：特定3大疾病給付金特約Ⅲ / ⑥がん診断：がん診断給付金特約Ⅱ / ⑦抗がん剤：抗がん剤治療給付金特約Ⅱ / ⑧自由診療：自由診療抗がん剤治療特約(医療Ⅱ) / ⑨生活支援：生活支援特約 / ⑩メンタル：メンタル障害支援特約 / ⑪特定損傷：特定損傷特約Ⅱ / ⑫死亡：終身死亡保障特約(低解約返戻金型) / ⑬健康：健康給付金特則

## <契約条件>

■保険期間・保険料払込期間：終身\*1 ■保険料払込方法：月払(口座振替) ■入院給付金の支払限度の型：**60日型**  
■手術給付金等の給付倍率の型：**3型** ■特定3大疾病・骨折入院延長特則：付加

\*1 ⑨生活支援・⑩メンタルの保険期間・保険料払込期間は65歳、⑪特定損傷の保険期間・保険料払込期間は70歳です(⑨生活支援・⑩メンタル・⑪特定損傷については、更新のお取扱いはありません)。⑧自由診療の保険期間・保険料払込期間は5年、⑬健康の保険期間・保険料払込期間は10年です(⑧自由診療・⑬健康については、所定の範囲内で自動更新されます。更新後の保険料は、更新日時時点の被保険者の年齢および保険料率等により計算されます)。

※⑨生活支援・⑩メンタル・⑪特定損傷のいずれかを同時に付加する場合、各特約の保険期間・保険料払込期間は同一にする必要があります。そのため、本表に掲載の例では⑪特定損傷は⑨生活支援・⑩メンタルと同時付加できません。

## 優良体保険料率

※契約年齢が20歳以上の方のみ優良体保険料率でのお申し込みが可能です

いずれかを付加可能

(単位:円)

契約年齢(歳)	主契約(本則)		① 先進	② 入院一時金 10万円	③ 通院 5,000円	④ 女性 5,000円	⑤ 3大疾病給付金		⑥ がん診断 50万円	⑦ 抗がん剤 10万円	⑧ 自由診療	⑨ 生活支援 10万円	⑩ メンタル 10万円	⑪ 特定損傷 5万円	⑫ 死亡 100万円	⑬ 健康*2
	5,000円	10,000円					1型	2型								
	5,000円	10,000円					50万円	50万円								
20	1,065	2,131	14	517	227	544	710	830	582	302	350	1,300	96	113	768	808
21	1,087	2,175	14	529	235	566	718	840	590	315	350	1,346	96	115	787	806
22	1,109	2,218	14	539	243	588	728	852	598	328	350	1,384	96	117	807	805
23	1,128	2,256	14	548	251	610	737	861	604	343	350	1,415	96	120	827	803
24	1,147	2,295	14	556	259	631	747	872	611	358	350	1,445	96	123	849	801
25	1,163	2,326	14	565	267	649	765	881	621	373	350	1,479	96	128	871	800
26	1,181	2,362	14	568	275	656	775	890	621	390	350	1,524	95	132	893	797
27	1,196	2,392	14	572	282	658	782	903	621	408	350	1,582	95	136	917	795
28	1,209	2,419	14	577	290	658	793	913	621	426	350	1,655	94	141	941	793
29	1,219	2,439	14	579	298	653	796	913	621	446	350	1,741	93	146	966	792
30	1,228	2,456	14	578	305	646	798	913	621	465	350	1,839	92	151	993	792
31	1,244	2,488	14	581	312	648	801	913	621	485	350	1,949	91	156	1,020	791
32	1,259	2,519	14	581	319	648	804	913	621	506	350	2,065	90	162	1,047	790
33	1,273	2,547	14	580	327	644	807	913	621	528	350	2,180	89	167	1,076	789
34	1,289	2,578	14	583	334	638	811	913	621	550	350	2,292	88	175	1,106	788
35	1,305	2,611	14	584	342	631	814	913	621	571	350	2,389	88	181	1,137	787
36	1,323	2,647	14	596	351	629	818	913	621	596	350	2,458	87	189	1,170	786
37	1,344	2,689	14	608	360	626	822	913	621	620	350	2,486	87	197	1,204	786
38	1,367	2,735	14	624	370	622	826	913	621	645	350	2,476	87	206	1,239	784
39	1,394	2,788	14	642	379	618	830	913	621	670	350	2,440	86	215	1,276	783
40	1,424	2,848	14	663	390	614	834	913	621	694	350	2,398	86	225	1,314	780
41	1,449	2,898	14	680	400	615	838	913	621	719	350	2,374	85	238	1,354	780
42	1,477	2,954	14	700	411	620	842	913	621	742	350	2,376	84	251	1,395	779
43	1,508	3,017	14	723	421	628	846	913	621	765	350	2,406	83	265	1,438	778
44	1,541	3,082	14	746	432	637	850	913	621	785	350	2,458	81	281	1,483	777
45	1,574	3,149	14	772	444	651	854	913	621	804	350	2,519	80	298	1,530	776
46	1,610	3,220	14	813	455	650	858	913	621	821	350	2,595	79	323	1,579	776
47	1,647	3,294	14	857	467	650	862	913	621	837	350	2,673	78	351	1,630	775
48	1,685	3,371	14	899	479	650	866	913	621	850	350	2,765	77	381	1,683	775
49	1,723	3,447	14	950	491	650	870	913	621	861	350	2,872	76	416	1,739	774
50	1,765	3,531	14	1,002	504	652	874	913	621	870	350	2,992	75	454	1,797	772
51	1,812	3,624	14	1,051	517	659	878	913	621	880	350	3,244	76	473	1,858	772
52	1,861	3,723	14	1,102	531	668	882	913	621	888	350	3,499	77	492	1,923	771
53	1,915	3,831	14	1,156	545	679	886	913	621	896	350	3,728	78	512	1,991	771
54	1,969	3,938	14	1,217	559	691	890	913	621	905	350	3,904	78	532	2,063	770
55	2,026	4,052	14	1,281	574	706	894	913	621	914	350	3,993	79	550	2,138	769
56	2,109	4,218	14	1,351	589	724	898	913	621	927	350	-	-	570	2,219	767
57	2,198	4,396	14	1,426	605	744	902	913	621	941	350	-	-	589	2,303	765
58	2,290	4,580	14	1,508	621	766	906	913	621	957	350	-	-	609	2,393	763
59	2,387	4,773	14	1,595	638	791	910	913	621	974	350	-	-	628	2,488	761
60	2,487	4,975	14	1,686	665	818	914	913	621	990	350	-	-	647	2,590	758
61	2,588	5,176	15	1,727	692	839	918	913	621	1,001	350	-	-	666	2,696	756
62	2,692	5,384	15	1,767	719	864	922	913	621	1,019	350	-	-	685	2,809	754
63	2,801	5,603	15	1,808	746	888	926	913	621	1,038	350	-	-	704	2,930	750
64	2,916	5,833	15	1,852	774	915	930	913	621	1,057	350	-	-	723	3,060	746
65	3,040	6,080	15	1,898	802	944	934	913	621	1,076	350	-	-	742	3,199	740
66	3,169	6,339	15	1,949	828	975	938	913	621	1,095	350	-	-	761	3,344	732
67	3,308	6,617	15	2,046	854	1,007	942	913	621	1,114	350	-	-	780	3,500	723
68	3,452	6,905	15	2,125	880	1,041	946	913	621	1,133	350	-	-	799	3,668	712
69	3,605	7,210	15	2,211	907	1,077	950	913	621	1,152	350	-	-	818	3,850	700
70	3,762	7,525	15	2,304	932	1,114	954	913	621	1,171	350	-	-	837	4,045	686
71	3,939	7,878	15	2,331	960	1,145	958	913	621	1,190	350	-	-	856	4,248	670
72	4,124	8,248	15	2,358	988	1,179	962	913	621	1,209	350	-	-	875	4,467	653
73	4,314	8,628	15	2,385	1,017	1,211	966	913	621	1,228	350	-	-	894	4,703	633
74	4,512	9,024	15	2,416	1,043	1,245	970	913	621	1,247	350	-	-	913	4,960	615
75	4,716	9,432	16	2,445	1,067	1,278	974	913	621	1,266	350	-	-	932	5,239	595
76	5,053	10,106	16	2,474	1,095	1,311	978	913	621	1,285	350	-	-	951	5,522	577
77	5,419	10,838	16	2,504	1,120	1,343	982	913	621	1,304	350	-	-	970	5,831	560
78	5,815	11,631	16	2,532	1,143	1,376	986	913	621	1,323	350	-	-	989	6,168	541
79	6,379	12,758	16	2,563	1,167	1,408	990	913	621	1,342	350	-	-	1,008	6,538	523
80	7,022	14,045	16	2,587	1,197	1,441	994	913	621	1,361	350	-	-	1,027	6,943	503
81	7,531	15,062	17	2,663	1,226	1,474	998	913	621	1,380	350	-	-	1,046	7,448	482
82	8,085	16,171	17	2,742	1,254	1,508	1,002	913	621	1,400	350	-	-	1,065	8,002	460
83	8,697	17,395	17	2,821	1,282	1,541	1,006	913	621	1,420	350	-	-	1,084	8,612	439
84	9,377	18,754	17	2,902	1,308	1,577	1,010	913	621	1,440	350	-	-	1,103	9,281	417
85	10,137	20,275	18	2,982	1,334	1,613	1,014	913	621	1,460	350	-	-	1,122	10,012	396

\*2 主契約(本則)が5,000円の場合の保険料です。主契約(本則)が10,000円の場合の保険料については、募集代理店にお問い合わせください。

●枠内は、取扱対象外となります。

## 標準体保険料率

いずれかを付加可能

(単位:円)

契約年齢(歳)	主契約(本則)		① 先進	② 入院一時金 10万円	③ 通院 5,000円	④ 女性 5,000円	⑤ 3大疾病給付金		⑥ がん診断 50万円	⑦ 抗がん剤 10万円	⑧ 自由診療	⑨ 生活支援 10万円	⑩ メンタル 10万円	⑪ 特定損傷 5万円	⑫ 死亡 100万円	⑬ 健康*2
	5,000円	10,000円					1型	2型								
	5,000円	10,000円					50万円	50万円								
0	1,080	-	14	534	212	-	574	681	358	244	350	-	-	-	484	819
1	1,087	-	14	515	213	-	594	703	370	253	350	-	-	-	495	819
2	1,097	-	14	494	213	-	614	728	383	261	350	-	-	-	506	819
3	1,109	-	14	476	216	-	635	754	395	272	350	-	-	-	518	819
4	1,130	-	14	465	217	-	658	780	410	281	350	-	-	-	531	818
5	1,157	-	14	457	220	-	681	808	424	293	350	-	-	-	544	816
6	1,138	2,276	14	452	224	412										





男性

# 保険料表

特定3大疾病保険料払込免除特約Ⅲ<1型> **あり**

※本ページにおいて、特約・特則の名称を略称で表示しています。

①先進：先進医療特約 / ②入院一時金：入院一時金特約Ⅱ / ③通院：通院特約Ⅱ / ④3大疾病給付金：特定3大疾病給付金特約Ⅲ / ⑤がん診断：がん診断給付金特約Ⅱ / ⑥抗がん剤：抗がん剤治療給付金特約Ⅱ / ⑦自由診療：自由診療抗がん剤治療特約(医療)Ⅱ / ⑧生活支援：生活支援特約 / ⑨メンタル：メンタル障害支援特約 / ⑩特定損傷：特定損傷特約Ⅱ / ⑪死亡：終身死亡保障特約(低解約返戻金型) / ⑫健康：健康給付金特則

### <契約条件>

■保険期間・保険料払込期間：終身\*1 ■保険料払込方法：月払(口座振替) ■入院給付金の支払限度の型：**60日型**  
■手術給付金等の給付倍率の型：**3型** ■特定3大疾病・骨折入院延長特則：付加 ■特定3大疾病保険料払込免除特約Ⅲ<1型>：付加

\*1 ⑧生活支援・⑨メンタルの保険期間・保険料払込期間は65歳、⑩特定損傷の保険期間・保険料払込期間は70歳です(⑧生活支援・⑨メンタル・⑩特定損傷については、更新のお取扱いはありません)。⑦自由診療の保険期間・保険料払込期間は5年、⑫健康の保険期間・保険料払込期間は10年です(⑦自由診療・⑫健康については、所定の範囲内で自動更新されます。更新後の保険料は、更新日時点の被保険者の年齢および保険料率等により計算されます)。

※⑧生活支援・⑨メンタル・⑩特定損傷のいずれかを同時に付加する場合、各特約の保険期間・保険料払込期間は同一にする必要があります。そのため、本表に掲載の例では⑩特定損傷は⑧生活支援・⑨メンタルと同時に付加できません。

### 優良体保険料率

※契約年齢が20歳以上の方のみ優良体保険料率でのお申し込みが可能です

(単位:円)

契約年齢(歳)	主契約(本則)		① 先進	② 入院一時金 10万円	③ 通院 5,000円	④ 3大疾病給付金 1型 50万円	⑤ がん診断 50万円	⑥ 抗がん剤 10万円	⑦ 自由診療	⑧ 生活支援 10万円	⑨ メンタル 10万円	⑩ 特定損傷 5万円	⑪ 死亡 100万円	⑫ 健康*2
	5,000円	10,000円												
	5,000円	10,000円												
20	976	1,953	15	646	269	929	682	201	370	1,666	87	132	1,069	817
21	1,003	2,007	15	660	279	944	695	210	370	1,700	80	129	1,103	817
22	1,033	2,067	15	675	289	961	706	220	370	1,730	73	128	1,135	817
23	1,067	2,135	16	691	300	980	720	231	370	1,757	67	128	1,171	817
24	1,103	2,206	16	710	312	999	734	241	370	1,788	61	128	1,208	817
25	1,141	2,283	16	731	325	1,020	748	255	370	1,829	58	132	1,247	817
26	1,180	2,361	16	755	339	1,048	770	268	370	1,885	56	134	1,288	817
27	1,221	2,443	16	778	353	1,076	792	282	370	1,961	55	135	1,330	817
28	1,266	2,533	16	804	368	1,106	813	297	370	2,056	56	138	1,375	817
29	1,313	2,627	16	832	384	1,146	838	313	370	2,169	57	141	1,421	817
30	1,365	2,730	16	863	402	1,206	861	329	370	2,293	58	144	1,470	815
31	1,411	2,822	16	882	419	1,271	896	346	370	2,426	58	147	1,522	816
32	1,459	2,918	16	904	438	1,336	931	363	370	2,562	59	151	1,575	817
33	1,511	3,022	17	928	458	1,407	969	383	370	2,698	59	154	1,630	816
34	1,565	3,130	17	954	479	1,481	1,007	403	370	2,843	60	158	1,690	816
35	1,623	3,246	17	981	501	1,561	1,050	424	370	2,994	59	162	1,753	816
36	1,684	3,368	17	1,033	523	1,644	1,103	447	370	3,137	59	166	1,818	816
37	1,748	3,497	17	1,090	545	1,732	1,161	472	370	3,256	58	171	1,889	816
38	1,816	3,632	17	1,150	568	1,825	1,221	498	370	3,345	58	176	1,962	815
39	1,887	3,774	18	1,213	593	1,923	1,287	527	370	3,413	56	180	2,040	815
40	1,961	3,922	18	1,280	619	2,026	1,355	556	370	3,481	55	186	2,121	814
41	2,040	4,081	18	1,354	650	2,133	1,427	588	370	3,603	54	192	2,206	815
42	2,122	4,245	18	1,431	683	2,246	1,501	621	380	3,774	52	198	2,295	815
43	2,209	4,419	18	1,512	718	2,366	1,581	656	380	3,985	51	205	2,389	814
44	2,302	4,605	19	1,602	754	2,492	1,663	694	380	4,213	49	212	2,489	814
45	2,397	4,795	19	1,696	795	2,624	1,752	733	380	4,427	49	219	2,596	813
46	2,504	5,008	19	1,783	837	2,766	1,846	779	380	4,629	50	232	2,707	813
47	2,614	5,229	19	1,876	881	2,916	1,946	827	390	4,802	52	246	2,826	813
48	2,733	5,466	20	1,975	930	3,073	2,052	876	400	4,971	54	261	2,952	812
49	2,856	5,713	20	2,077	979	3,240	2,166	932	400	5,152	56	277	3,085	811
50	2,987	5,975	20	2,182	1,033	3,418	2,286	990	410	5,347	59	296	3,226	811
51	3,156	6,312	21	2,324	1,091	3,605	2,414	1,054	420	5,783	63	301	3,375	810
52	3,335	6,670	21	2,471	1,152	3,805	2,549	1,122	430	6,223	67	306	3,532	810
53	3,524	7,048	21	2,630	1,216	4,012	2,704	1,195	430	6,617	72	311	3,700	809
54	3,721	7,443	22	2,795	1,283	4,230	2,878	1,272	440	6,921	76	316	3,876	808
55	3,930	7,861	22	2,971	1,354	4,459	3,059	1,352	450	7,091	81	321	4,063	807
56	4,155	8,311	23	3,157	1,431	4,695	3,251	1,443	460	-	-	326	4,258	806
57	4,389	8,779	23	3,351	1,511	4,938	3,449	1,538	460	-	-	331	4,466	805
58	4,635	9,271	23	3,557	1,593	5,191	3,656	1,638	470	-	-	335	4,684	804
59	4,891	9,783	24	3,773	1,682	5,452	3,871	1,743	480	-	-	340	4,916	802
60	5,159	10,319	24	4,001	1,773	5,718	4,097	1,853	490	-	-	343	5,159	800
61	5,454	10,908	25	4,166	1,872	5,992	4,322	1,972	500	-	-	-	5,418	800
62	5,758	11,517	25	4,333	1,973	6,271	4,551	2,095	520	-	-	-	5,690	799
63	6,074	12,149	26	4,503	2,079	6,553	4,785	2,222	530	-	-	-	5,978	797
64	6,402	12,804	26	4,678	2,186	6,844	5,022	2,354	540	-	-	-	6,280	794
65	6,741	13,483	27	4,855	2,293	7,170	5,261	2,487	550	-	-	-	6,600	789
66	7,061	14,123	28	5,114	2,400	7,497	5,498	2,631	580	-	-	-	6,922	784
67	7,391	14,783	28	5,379	2,505	7,822	5,733	2,774	590	-	-	-	7,263	781
68	7,724	15,449	29	5,652	2,608	8,148	5,967	2,915	600	-	-	-	7,621	777
69	8,059	16,118	29	5,926	2,709	8,470	6,198	3,049	620	-	-	-	7,996	770
70	8,392	16,784	30	6,203	2,807	8,801	6,436	3,176	640	-	-	-	8,391	761
71	8,764	17,528	30	6,461	2,910	9,249	6,757	3,301	650	-	-	-	8,772	748
72	9,135	18,271	31	6,723	3,009	9,716	7,091	3,416	660	-	-	-	9,171	734
73	9,508	19,016	31	6,981	3,105	10,178	7,422	3,523	690	-	-	-	9,591	717
74	9,874	19,749	32	7,240	3,196	10,633	7,747	3,618	700	-	-	-	10,033	697
75	10,239	20,478	32	7,491	3,279	11,080	8,062	3,705	710	-	-	-	10,502	677
76	10,857	21,715	33	7,742	3,353	11,512	8,370	3,803	720	-	-	-	11,087	654
77	11,321	22,642	33	7,986	3,420	11,931	8,663	3,895	750	-	-	-	11,712	630
78	11,713	23,427	34	8,232	3,481	12,342	8,948	3,981	760	-	-	-	12,383	606
79	12,375	24,750	35	8,478	3,533	12,741	9,225	4,064	770	-	-	-	13,105	580
80	13,102	26,204	35	8,703	3,578	13,128	9,492	4,142	800	-	-	-	13,880	553
81	13,994	27,989	37	8,883	3,677	13,413	9,685	4,268	810	-	-	-	14,722	524
82	14,977	29,955	38	9,067	3,776	13,691	9,875	4,396	820	-	-	-	15,638	495
83	16,115	32,230	39	9,261	3,874	13,969	10,058	4,526	830	-	-	-	16,645	466
84	17,385	34,771	40	9,458	3,973	14,232	10,237	4,657	860	-	-	-	17,752	440
85	18,839	37,678	42	9,652	4,070	14,478	10,397	4,792	870	-	-	-	18,955	412

\*2 主契約(本則)が5,000円の場合の保険料です。主契約(本則)が10,000円の場合の保険料については、募集代理店にお問い合わせください。

●枠内は、取扱対象外となります。

①枠内は、保険料合計額が1,000円以上となるよう、特約・特則を追加してお申込みください。

### 標準体保険料率

(単位:円)

契約年齢(歳)	主契約(本則)		① 先進	② 入院一時金 10万円	③ 通院 5,000円	④ 3大疾病給付金 1型 50万円	⑤ がん診断 50万円	⑥ 抗がん剤 10万円	⑦ 自由診療	⑧ 生活支援 10万円	⑨ メンタル 10万円	⑩ 特定損傷 5万円	⑪ 死亡 100万円	⑫ 健康*2
	5,000円	10,000円												
	5,000円	10,000円												
0	1,155	-	15	607	263	660	406	161	370	-	-	-	631	812
1	1,163	-	15	577	264	684	421	168	370	-	-	-	645	814
2	1,173	-	15	549	265	712	437	172	370	-	-	-	661	815
3	1,189	-	15	528	267	740	452	179	370	-	-	-	678	816
4	1,210	-	15	506	270	769	470	185	370	-	-	-	696	816
5	1,241	-	15	492	274	800	487	191	370	-	-	-	714	816
6	1,221	2,442	15	484	279	832	507	198	370	-	-	-	733	817
7	1,209	2,418	15	486	284	866	527	206	370	-	-	-	751	818
8	1,203	2,406	15	494	289	900	549	214	370	-	-	-	771	817
9	1,202	2,404	15	506	299	938	572	221	370	-	-	-	791	817
10	1,204	2,409	15	525	307	975	595	230	370	-	-	-	812	816
11	1,234	2,468	15	533	318	1,016	621	239	370	-	-	-	833	815
12	1,266	2,532	15	555	328	1,059	646	248	370	-	-	-	857	815
13	1,299	2,599	15	569	3									



女性

# 保険料表

特定3大疾病保険料払込免除特約Ⅲ<1型>

あり

※本ページにおいて、特約・特則の名称を略称で表示しています。

①先進：先進医療特約 / ②入院一時金：入院一時金特約Ⅱ / ③通院：通院特約Ⅱ / ④女性：女性総合医療特約Ⅱ / ⑤3大疾病給付金：特定3大疾病給付金特約Ⅲ / ⑥がん診断：がん診断給付金特約Ⅱ / ⑦抗がん剤：抗がん剤治療給付金特約Ⅱ / ⑧自由診療：自由診療抗がん剤治療特約(医療)Ⅱ / ⑨生活支援：生活支援特約 / ⑩メンタル：メンタル障害支援特約 / ⑪特定損傷：特定損傷特約Ⅱ / ⑫死亡：終身死亡保障特約(低解約返戻金型) / ⑬健康：健康給付金特則

### <契約条件>

■保険期間・保険料払込期間：終身\*1 ■保険料払込方法：月払(口座振替) ■入院給付金の支払限度の型：**60日型**  
■手術給付金等の給付倍率の型：**3型** ■特定3大疾病・骨折入院延長特則：付加 ■特定3大疾病保険料払込免除特約Ⅲ<1型>：付加

\*1 ⑨生活支援・⑩メンタルの保険期間・保険料払込期間は65歳、⑪特定損傷の保険期間・保険料払込期間は70歳です(⑨生活支援・⑩メンタル・⑪特定損傷については、更新のお取扱いはありません)。⑧自由診療の保険期間・保険料払込期間は5年、⑬健康の保険期間・保険料払込期間は10年です(⑧自由診療・⑬健康については、所定の範囲内で自動更新されます。更新後の保険料は、更新日時点の被保険者の年齢および保険料率等により計算されます)。

※⑨生活支援・⑩メンタル・⑪特定損傷のいずれかを同時に付加する場合、各特約の保険期間・保険料払込期間は同一にする必要があります。そのため、本表に掲載の例では⑪特定損傷は⑨生活支援・⑩メンタルと同時付加できません。

### 優良体保険料率

※契約年齢が20歳以上の方のみ優良体保険料率でのお申し込みが可能です

(単位:円)

契約年齢(歳)	主契約(本則)		①先進	②入院一時金 10万円	③通院 5,000円	④女性 5,000円	⑤3大疾病給付金 1型 50万円	⑥がん診断 50万円	⑦抗がん剤 10万円	⑧自由診療	⑨生活支援 10万円	⑩メンタル 10万円	⑪特定損傷 5万円	⑫死亡 100万円	⑬健康*2
	5,000円	10,000円													
	5,000円	10,000円													
20	1,245	2,491	16	613	271	610	812	667	362	400	1,408	103	126	972	816
21	1,276	2,553	16	631	281	639	827	679	380	400	1,462	104	127	1,000	816
22	1,309	2,619	16	644	292	667	841	691	398	400	1,507	106	131	1,030	815
23	1,339	2,678	16	660	304	695	856	702	416	400	1,546	106	135	1,060	814
24	1,368	2,737	16	672	315	722	871	713	438	400	1,583	106	139	1,093	814
25	1,395	2,790	16	683	327	745	886	725	458	400	1,625	108	145	1,126	814
26	1,423	2,847	17	693	338	756	904	737	481	400	1,678	107	151	1,159	813
27	1,449	2,898	17	700	349	763	923	749	505	400	1,746	107	156	1,195	812
28	1,471	2,942	17	706	360	765	942	761	530	400	1,830	107	162	1,231	811
29	1,491	2,982	17	713	372	763	961	770	556	400	1,928	106	168	1,268	812
30	1,509	3,018	17	717	383	757	980	779	583	400	2,040	106	175	1,308	813
31	1,534	3,069	17	720	394	762	1,000	788	611	400	2,164	105	182	1,347	813
32	1,560	3,120	17	723	405	764	1,020	797	641	400	2,296	105	189	1,387	813
33	1,585	3,171	17	726	416	761	1,040	806	671	400	2,426	103	197	1,429	813
34	1,612	3,225	17	728	428	757	1,060	815	702	400	2,552	102	205	1,474	813
35	1,640	3,281	17	734	440	751	1,080	824	735	400	2,661	101	213	1,518	813
36	1,668	3,337	17	751	454	751	1,100	833	768	400	2,739	102	223	1,566	814
37	1,702	3,404	18	771	468	749	1,120	842	803	400	2,772	101	233	1,615	814
38	1,738	3,477	18	793	482	746	1,140	851	838	400	2,762	100	243	1,667	814
39	1,780	3,560	18	817	496	744	1,160	860	874	400	2,721	100	254	1,721	814
40	1,825	3,650	18	844	512	741	1,180	869	910	400	2,674	99	267	1,777	812
41	1,864	3,729	18	872	528	745	1,200	878	947	400	2,647	98	282	1,835	815
42	1,909	3,818	18	904	543	751	1,220	887	982	400	2,649	97	297	1,894	816
43	1,953	3,907	18	939	559	763	1,240	896	1,017	400	2,682	95	315	1,957	814
44	2,004	4,008	18	974	576	777	1,260	905	1,050	400	2,738	93	333	2,021	816
45	2,058	4,116	18	1,013	594	794	1,280	914	1,080	410	2,802	91	353	2,089	813
46	2,114	4,229	19	1,070	611	795	1,300	923	1,109	410	2,895	90	383	2,160	814
47	2,170	4,341	19	1,131	629	796	1,320	932	1,135	410	2,990	89	416	2,233	814
48	2,232	4,465	19	1,196	647	796	1,340	941	1,159	410	3,100	88	452	2,309	814
49	2,294	4,588	19	1,266	667	799	1,360	950	1,179	410	3,227	87	492	2,390	814
50	2,358	4,716	19	1,342	687	802	1,380	959	1,198	410	3,366	86	537	2,474	812
51	2,443	4,887	19	1,423	707	820	1,400	968	1,216	410	3,643	86	558	2,562	814
52	2,534	5,068	19	1,506	727	841	1,420	977	1,232	410	3,922	87	581	2,656	811
53	2,629	5,258	19	1,599	749	865	1,440	986	1,246	410	4,170	88	604	2,755	813
54	2,727	5,455	19	1,699	771	891	1,460	995	1,262	420	4,356	88	626	2,860	812
55	2,833	5,666	20	1,807	795	923	1,480	1,004	1,278	420	4,445	89	647	2,970	813
56	2,968	5,937	20	1,923	819	958	1,500	1,013	1,302	420	4,445	-	668	3,091	811
57	3,112	6,225	20	2,055	846	996	1,520	1,022	1,326	420	-	-	691	3,217	810
58	3,265	6,531	20	2,194	873	1,040	1,540	1,031	1,355	430	-	-	711	3,352	810
59	3,428	6,856	20	2,347	901	1,088	1,560	1,040	1,386	430	-	-	734	3,496	810
60	3,597	7,195	21	2,510	930	1,128	1,580	1,049	1,417	430	-	-	754	3,651	810
61	3,761	7,523	21	2,598	961	1,162	1,600	1,058	1,453	440	-	-	-	3,813	810
62	3,935	7,870	21	2,688	993	1,197	1,620	1,067	1,489	450	-	-	-	3,985	810
63	4,116	8,233	21	2,780	1,027	1,235	1,640	1,076	1,529	450	-	-	-	4,169	810
64	4,308	8,616	22	2,877	1,060	1,275	1,660	1,085	1,566	460	-	-	-	4,366	808
65	4,511	9,022	22	2,978	1,094	1,318	1,680	1,094	1,606	460	-	-	-	4,575	805
66	4,707	9,414	22	3,123	1,126	1,362	1,700	1,103	1,645	470	-	-	-	4,791	805
67	4,914	9,829	22	3,277	1,158	1,409	1,720	1,112	1,681	470	-	-	-	5,021	803
68	5,128	10,256	23	3,439	1,189	1,458	1,740	1,121	1,719	490	-	-	-	5,265	798
69	5,351	10,702	23	3,609	1,219	1,508	1,760	1,130	1,755	490	-	-	-	5,527	792
70	5,579	11,159	23	3,793	1,248	1,557	1,780	1,139	1,789	490	-	-	-	5,802	782
71	5,820	11,640	24	3,883	1,270	1,637	1,827	1,148	1,827	500	-	-	-	6,084	769
72	6,068	12,137	24	3,975	1,290	1,718	1,865	1,157	1,863	500	-	-	-	6,383	751
73	6,321	12,642	24	4,069	1,308	1,803	1,903	1,166	1,895	510	-	-	-	6,700	733
74	6,577	13,154	24	4,162	1,324	1,887	1,941	1,175	1,928	520	-	-	-	7,040	714
75	6,837	13,675	25	4,254	1,351	1,971	1,979	1,184	1,958	530	-	-	-	7,404	693
76	7,341	14,683	25	4,344	1,380	2,056	2,017	1,193	1,993	530	-	-	-	7,765	675
77	7,884	15,768	26	4,433	1,407	2,142	2,056	1,202	2,027	540	-	-	-	8,155	655
78	8,470	16,941	26	4,519	1,430	2,230	2,095	1,211	2,058	540	-	-	-	8,577	635
79	9,304	18,608	26	4,607	1,454	2,317	2,144	1,220	2,090	560	-	-	-	9,039	615
80	10,188	20,376	27	4,674	1,485	2,406	2,193	1,229	2,120	560	-	-	-	9,546	594
81	10,863	21,726	28	4,940	1,516	2,447	2,242	1,238	2,176	570	-	-	-	10,187	570
82	11,600	23,201	28	5,214	1,546	2,490	2,291	1,247	2,234	570	-	-	-	10,894	548
83	12,402	24,805	29	5,501	1,575	2,532	2,340	1,256	2,291	570	-	-	-	11,676	524
84	13,292	26,585	30	5,794	1,601	2,575	2,390	1,265	2,348	580	-	-	-	12,534	502
85	14,290	28,581	31	6,098	1,628	2,620	2,440	1,274	2,406	600	-	-	-	13,469	479

\*2 主契約(本則)が5,000円の場合の保険料です。主契約(本則)が10,000円の場合の保険料については、募集代理店にお問い合わせください。

●枠内は、取扱対象外となります。

### 標準体保険料率

(単位:円)

契約年齢(歳)	主契約(本則)		①先進	②入院一時金 10万円	③通院 5,000円	④女性 5,000円	⑤3大疾病給付金 1型 50万円	⑥がん診断 50万円	⑦抗がん剤 10万円	⑧自由診療	⑨生活支援 10万円	⑩メンタル 10万円	⑪特定損傷 5万円	⑫死亡 100万円	⑬健康*2
	5,000円	10,000円													
	5,000円	10,000円													
0	1,185	-	15	601	237	-	626	391	280	400	-	-	-	569	822
1	1,197	-	15	579	240	-	650	405	291	400	-	-	-	583	822
2	1,210	-	15	558	242	-	675	419	302	400	-	-	-	598	822
3	1,230	-	15	542	244	-	701	434	314	400	-	-	-	614	822
4	1,256	-	15	532	250	-	728	452	326	400	-	-	-	631	821
5	1,291	-	15	522	254	-	757	468	340	400	-	-	-	648	819
6	1,276	2,553	15	519	259	444	788	487	354	400	-	-	-	665	820
7	1,271	2,543	15	528	265	460	818	505	367	400	-	-	-	681	820
8	1,271	2,543	15	540	272	479	850	525	383	400	-	-	-	699	820
9	1,275	2,551	15	559	281	498	885	545	399	400	-	-	-	718	819
10</															





男性

# 保険料表

特定3大疾病保険料払込免除特約Ⅲ<2型>

あり

※本ページにおいて、特約の名称を略称で表示しています。

①先進:先進医療特約 / ②入院一時金:入院一時金特約Ⅱ / ③通院:通院特約Ⅱ / ④3大疾病給付金:特定3大疾病給付金特約Ⅲ / ⑤がん診断:がん診断給付金特約Ⅱ / ⑥抗がん剤:抗がん剤治療給付金特約Ⅱ / ⑦自由診療:自由診療抗がん剤治療特約(医療)Ⅱ / ⑧生活支援:生活支援特約 / ⑨メンタル:メンタル障害支援特約 / ⑩特定損傷:特定損傷特約Ⅱ / ⑪死亡:終身死亡保障特約(低解約返戻金型) / ⑫健康:健康給付金特約

### <契約条件>

■保険期間・保険料払込期間:終身\*1 ■保険料払込方法:月払(口座振替扱) ■入院給付金の支払限度の型:60日型  
■手術給付金等の給付倍率の型:3型 ■特定3大疾病・骨折入院延長特則:付加 ■特定3大疾病保険料払込免除特約Ⅲ<2型>:付加

\*1 ⑧生活支援・⑨メンタルの保険期間・保険料払込期間は65歳、⑩特定損傷の保険期間・保険料払込期間は70歳です(⑧生活支援・⑨メンタル・⑩特定損傷については、更新のお取扱いはありません)。⑦自由診療の保険期間・保険料払込期間は5年です(⑦自由診療は、所定の範囲内で自動更新されます。更新後の保険料は、更新日時点の被保険者の年齢および保険料率等により計算されます)。

※⑧生活支援・⑨メンタル・⑩特定損傷のいずれかを同時に付加する場合、各特約の保険期間・保険料払込期間は同一にする必要があります。そのため、本表に掲載の例では⑩特定損傷は⑧生活支援・⑨メンタルと同時に付加できません。

### 優良体保険料率

※契約年齢が20歳以上の方のみ優良体保険料率でのお申し込みが可能です

(単位:円)

契約年齢(歳)	主契約(本則)		① 先進	② 入院一時金 10万円	③ 通院 5,000円	④ 3大疾病給付金 2型 50万円	⑤ がん診断 50万円	⑥ 抗がん剤 10万円	⑦ 自由診療	⑧ 生活支援 10万円	⑨ メンタル 10万円	⑩ 特定損傷 5万円	⑪ 死亡 100万円	⑫ 健康*2
	5,000円	10,000円												
	20	1,029												
21	1,060	2,120	16	671	284	1,127	704	218	370	1,722	84	131	1,167	819
22	1,094	2,188	16	685	295	1,145	716	228	370	1,752	77	130	1,202	819
23	1,129	2,259	16	702	307	1,166	730	239	370	1,780	70	130	1,240	819
24	1,170	2,341	16	723	320	1,188	745	250	370	1,812	64	130	1,279	819
25	1,214	2,428	17	742	332	1,210	761	262	370	1,853	60	133	1,321	819
26	1,247	2,495	17	766	347	1,241	782	276	370	1,911	58	136	1,365	819
27	1,283	2,566	17	791	362	1,276	805	290	370	1,988	58	138	1,410	819
28	1,324	2,649	17	818	378	1,322	826	305	370	2,086	58	140	1,458	819
29	1,366	2,733	17	847	394	1,390	851	321	370	2,200	59	143	1,507	819
30	1,411	2,823	17	877	413	1,462	879	337	370	2,327	60	146	1,561	818
31	1,457	2,914	17	898	431	1,538	912	355	370	2,462	61	150	1,617	819
32	1,508	3,017	17	922	451	1,621	950	374	380	2,600	61	153	1,673	819
33	1,560	3,121	18	946	472	1,706	988	394	380	2,738	62	157	1,733	819
34	1,618	3,236	18	973	494	1,797	1,028	415	380	2,886	62	161	1,797	819
35	1,676	3,353	18	1,001	517	1,894	1,072	437	380	3,039	61	165	1,865	819
36	1,741	3,483	18	1,055	539	1,995	1,129	462	380	3,185	61	169	1,935	819
37	1,810	3,620	18	1,112	564	2,102	1,191	488	380	3,307	60	174	2,011	819
38	1,881	3,762	18	1,173	589	2,216	1,257	516	380	3,399	59	179	2,089	819
39	1,956	3,912	19	1,241	616	2,335	1,324	545	380	3,468	58	183	2,173	819
40	2,033	4,066	19	1,313	644	2,462	1,397	577	380	3,539	57	189	2,260	818
41	2,117	4,235	19	1,385	677	2,594	1,471	610	380	3,666	55	195	2,352	819
42	2,207	4,414	19	1,467	712	2,733	1,551	646	380	3,840	54	202	2,449	819
43	2,300	4,601	20	1,553	750	2,881	1,635	685	380	4,057	53	209	2,550	819
44	2,399	4,798	20	1,645	788	3,035	1,723	725	380	4,289	52	216	2,656	819
45	2,502	5,005	20	1,744	830	3,201	1,817	769	380	4,508	52	224	2,772	818
46	2,640	5,280	20	1,835	877	3,376	1,918	818	390	4,718	53	236	2,893	818
47	2,784	5,568	21	1,930	927	3,563	2,025	868	400	4,897	55	251	3,020	818
48	2,941	5,883	21	2,033	980	3,761	2,138	925	410	5,075	57	266	3,156	818
49	3,104	6,208	21	2,141	1,034	3,971	2,260	984	420	5,263	60	283	3,300	818
50	3,275	6,551	22	2,254	1,094	4,193	2,391	1,047	430	5,466	62	302	3,453	818
51	3,467	6,935	22	2,402	1,158	4,430	2,530	1,118	440	5,918	66	307	3,614	817
52	3,669	7,339	23	2,558	1,227	4,683	2,676	1,194	450	6,375	71	313	3,784	817
53	3,885	7,771	23	2,723	1,300	4,947	2,830	1,275	460	6,784	75	318	3,967	817
54	4,110	8,221	23	2,901	1,376	5,225	2,993	1,361	470	7,103	80	323	4,158	816
55	4,346	8,693	24	3,085	1,455	5,518	3,177	1,451	480	7,282	85	328	4,362	815
56	4,593	9,186	24	3,282	1,544	5,822	3,379	1,556	500	-	-	333	4,575	816
57	4,854	9,709	25	3,491	1,638	6,140	3,590	1,664	510	-	-	338	4,803	815
58	5,129	10,258	26	3,708	1,736	6,468	3,812	1,780	520	-	-	341	5,042	815
59	5,411	10,823	26	3,939	1,838	6,809	4,042	1,902	530	-	-	347	5,297	813
60	5,706	11,412	27	4,184	1,946	7,161	4,291	2,030	540	-	-	350	5,565	811
61	6,025	12,050	27	4,362	2,067	7,529	4,551	2,178	560	-	-	-	5,852	811
62	6,357	12,714	28	4,547	2,195	7,901	4,817	2,335	590	-	-	-	6,155	811
63	6,696	13,393	29	4,731	2,325	8,282	5,091	2,497	600	-	-	-	6,475	810
64	7,053	14,107	29	4,925	2,460	8,668	5,373	2,666	610	-	-	-	6,812	807
65	7,423	14,846	30	5,117	2,596	9,051	5,657	2,839	630	-	-	-	7,173	804
66	7,786	15,572	31	5,405	2,743	9,429	5,944	3,039	660	-	-	-	7,536	805
67	8,165	16,331	32	5,696	2,890	9,802	6,231	3,239	680	-	-	-	7,922	804
68	8,542	17,085	33	5,993	3,036	10,174	6,515	3,443	690	-	-	-	8,328	801
69	8,929	17,858	33	6,296	3,180	10,625	6,794	3,639	730	-	-	-	8,754	796
70	9,306	18,612	34	6,601	3,322	11,075	7,070	3,829	740	-	-	-	9,203	788
71	9,725	19,450	35	6,929	3,473	11,401	7,267	4,028	760	-	-	-	9,637	777
72	10,134	20,268	36	7,261	3,621	11,888	7,563	4,215	780	-	-	-	10,089	763
73	10,549	21,098	37	7,592	3,765	12,475	7,922	4,392	810	-	-	-	10,565	746
74	10,948	21,896	37	7,921	3,902	13,050	8,273	4,557	830	-	-	-	11,068	728
75	11,350	22,701	38	8,245	4,031	13,618	8,613	4,713	850	-	-	-	11,598	707
76	12,106	24,212	39	8,567	4,170	14,171	8,943	4,903	860	-	-	-	12,261	684
77	12,883	25,767	40	8,885	4,300	14,716	9,261	5,089	900	-	-	-	12,967	660
78	13,713	27,427	41	9,205	4,423	15,244	9,569	5,270	920	-	-	-	13,728	634
79	14,898	29,797	42	9,529	4,536	15,762	9,867	5,447	930	-	-	-	14,549	609
80	16,242	32,485	43	9,831	4,640	16,269	10,157	5,620	970	-	-	-	15,433	581
81	17,638	35,277	45	10,039	4,708	16,650	10,370	5,717	990	-	-	-	16,395	552
82	19,193	38,386	48	10,255	4,774	17,023	10,579	5,815	1,010	-	-	-	17,445	522
83	21,010	42,020	50	10,483	4,840	17,392	10,786	5,915	1,020	-	-	-	18,599	493
84	23,051	46,102	52	10,717	4,905	17,744	10,987	6,016	1,070	-	-	-	19,850	465
85	25,406	50,813	55	10,951	4,970	18,079	11,176	6,120	1,090	-	-	-	21,202	437

\*2 主契約(本則)が5,000円の場合の保険料です。主契約(本則)が10,000円の場合の保険料については、募集代理店にお問い合わせください。

●枠内は、取扱対象外となります。

### 標準体保険料率

(単位:円)

契約年齢(歳)	主契約(本則)		① 先進	② 入院一時金 10万円	③ 通院 5,000円	④ 3大疾病給付金 2型 50万円	⑤ がん診断 50万円	⑥ 抗がん剤 10万円	⑦ 自由診療	⑧ 生活支援 10万円	⑨ メンタル 10万円	⑩ 特定損傷 5万円	⑪ 死亡 100万円	⑫ 健康*2
	5,000円	10,000円												
	0	1,178												
1	1,186	-	15	602	270	849	429	176	370	-	-	-	679	815
2	1,198	-	15	571	272	880	446	182	370	-	-	-	696	816
3	1,214	-	15	547	273	916	462	188	370	-	-	-	714	817
4	1,238	-	15	529	276	952	481	193	370	-	-	-	734	817
5	1,271	-	15	516	280	990	498	200	370	-	-	-	753	817
6	1,254	2,509	15	508	285	1,028	519	208	370	-	-	-	773	818
7	1,245	2,491	15	508	290	1,070	540	217	370	-	-	-	792	819
8	1,244	2,488	15	518	297	1,111	562	226	370	-	-	-	813	819
9	1,248	2,496	15	535	306	1,158	585	234	370	-	-	-	835	818
10	1,255	2,510	16	547	315	1,206	609	243	370	-	-	-	858	817
11	1,287	2,574	16	564	325	1,253	635	251	370	-	-	-	879	817
12	1,321	2,643	16	581	336	1,306	661	261	370	-	-	-	905	817
13	1,355	2,710	16	598	347	1,360	690	272	370	-	-	-	930	817
14	1,391	2,782	16	616	360	1,415	720	282	370	-	-	-	956	817
15	1,429	2,85												



# 女性 保険料表

特定3大疾病保険料払込免除特約Ⅲ<2型> **あり**

※本ページにおいて、特約の名称を略称で表示しています。  
 ①先進：先進医療特約 / ②入院一時金：入院一時金特約Ⅱ / ③通院：通院特約Ⅱ / ④女性：女性総合医療特約Ⅱ / ⑤3大疾病給付金：特定3大疾病給付金特約Ⅲ / ⑥がん診断：がん診断給付金特約Ⅱ / ⑦抗がん剤：抗がん剤治療給付金特約Ⅱ / ⑧自由診療：自由診療抗がん剤治療特約(医療)Ⅱ / ⑨生活支援：生活支援特約 / ⑩メンタル：メンタル障害支援特約 / ⑪特定損傷：特定損傷特約Ⅱ / ⑫死亡：終身死亡保障特約(低解約返戻金型) / ⑬健康：健康給付金特約

<契約条件>  
 ■保険期間・保険料払込期間：終身\*1 ■保険料払込方法：月払(口座振替) ■入院給付金の支払限度の型：**60日型**  
 ■手術給付金等の給付倍率の型：**3型** ■特定3大疾病・骨折入院延長特則：付加 ■特定3大疾病保険料払込免除特約Ⅲ<2型>：付加  
 \*1 ⑨生活支援・⑩メンタルの保険期間・保険料払込期間は65歳、⑪特定損傷の保険期間・保険料払込期間は70歳です(⑨生活支援・⑩メンタル・⑪特定損傷については、更新のお取扱いはありません)。⑧自由診療の保険期間・保険料払込期間は5年です(⑧自由診療は、所定の範囲内で自動更新されます。更新後の保険料は、更新日時点の被保険者の年齢および保険料率等により計算されます)。  
 ※⑨生活支援・⑩メンタル・⑪特定損傷のいずれかを同時に付加する場合、各特約の保険期間・保険料払込期間は同一にする必要があります。そのため、本表に掲載の例では⑪特定損傷は⑨生活支援・⑩メンタルと同時付加できません。

## 優良体保険料率

※契約年齢が20歳以上の方のみ優良体保険料率でのお申し込みが可能です (単位:円)

契約年齢(歳)	主契約(本則)		① 先進	② 入院一時金 10万円	③ 通院 5,000円	④ 女性 5,000円	⑤ 3大疾病給付金 50万円 2型	⑥ がん診断 50万円	⑦ 抗がん剤 10万円	⑧ 自由診療	⑨ 生活支援 10万円	⑩ メンタル 10万円	⑪ 特定損傷 5万円	⑫ 死亡 100万円	⑬ 健康*2
	5,000円	10,000円													
	20	1,270													
21	1,304	2,609	17	633	288	651	986	692	388	400	1,486	115	130	1,072	818
22	1,337	2,674	17	649	300	680	1,004	705	407	400	1,533	116	134	1,105	818
23	1,371	2,743	17	662	312	709	1,020	716	427	400	1,573	116	138	1,138	818
24	1,401	2,803	17	677	325	737	1,038	728	450	400	1,611	116	141	1,174	817
25	1,428	2,857	17	688	337	762	1,146	741	472	400	1,654	116	148	1,211	818
26	1,458	2,917	18	696	349	773	1,196	768	496	400	1,708	115	153	1,247	817
27	1,486	2,972	18	706	360	780	1,246	799	521	400	1,778	114	159	1,286	816
28	1,510	3,020	18	712	372	783	1,295	830	547	400	1,863	113	165	1,325	816
29	1,532	3,064	18	719	384	781	1,346	862	573	410	1,963	112	172	1,365	817
30	1,550	3,101	18	721	396	775	1,399	892	601	410	2,076	111	178	1,408	818
31	1,578	3,156	18	727	407	781	1,451	922	631	410	2,203	110	185	1,451	818
32	1,605	3,210	18	728	418	782	1,505	953	662	410	2,337	109	193	1,494	818
33	1,630	3,260	18	733	430	780	1,559	985	694	410	2,468	108	200	1,539	818
34	1,658	3,316	18	736	442	775	1,616	1,015	725	410	2,595	107	207	1,586	818
35	1,687	3,374	18	741	455	769	1,671	1,046	759	410	2,705	106	217	1,634	818
36	1,717	3,435	19	757	469	769	1,731	1,078	795	410	2,812	106	226	1,686	818
37	1,752	3,505	19	776	483	768	1,792	1,109	831	410	2,914	106	237	1,739	819
38	1,792	3,584	19	799	499	765	1,853	1,141	868	410	3,019	105	247	1,794	819
39	1,835	3,670	19	825	515	762	1,918	1,173	905	410	3,129	105	259	1,852	818
40	1,884	3,769	19	852	531	760	1,984	1,204	942	410	3,244	104	271	1,912	817
41	1,928	3,856	19	881	547	764	2,048	1,233	982	410	3,364	103	286	1,974	818
42	1,975	3,950	19	913	565	772	2,115	1,262	1,021	410	3,488	102	302	2,038	818
43	2,026	4,053	19	946	583	783	2,183	1,291	1,058	410	3,616	100	319	2,106	818
44	2,079	4,158	20	982	600	798	2,252	1,319	1,094	410	3,748	98	338	2,176	818
45	2,133	4,267	20	1,020	620	816	2,323	1,346	1,127	410	3,884	96	359	2,249	818
46	2,192	4,384	20	1,060	639	818	2,397	1,372	1,159	410	4,024	95	389	2,325	818
47	2,253	4,507	20	1,102	659	819	2,473	1,400	1,189	410	4,168	94	422	2,405	819
48	2,315	4,630	20	1,146	680	821	2,551	1,427	1,216	410	4,316	92	459	2,488	819
49	2,381	4,762	20	1,192	701	824	2,630	1,453	1,240	410	4,468	91	500	2,576	819
50	2,446	4,893	20	1,240	721	828	2,714	1,480	1,262	410	4,624	90	545	2,667	819
51	2,556	5,112	21	1,288	745	851	2,800	1,507	1,283	420	4,784	90	567	2,763	819
52	2,666	5,332	21	1,338	769	877	2,888	1,534	1,303	420	4,948	91	591	2,865	819
53	2,784	5,569	21	1,390	794	906	2,982	1,561	1,324	430	5,116	92	612	2,973	819
54	2,907	5,814	21	1,444	820	939	3,081	1,591	1,345	430	5,288	93	634	3,087	819
55	3,039	6,078	21	1,500	847	975	3,186	1,622	1,368	440	5,464	93	657	3,208	819
56	3,178	6,356	21	1,558	875	1,017	3,299	1,656	1,398	440	5,644	92	679	3,340	818
57	3,328	6,656	22	1,618	907	1,063	3,416	1,695	1,432	440	5,828	91	701	3,478	817
58	3,485	6,970	22	1,680	940	1,114	3,545	1,734	1,469	450	6,016	90	722	3,627	817
59	3,656	7,313	22	1,744	973	1,171	3,682	1,776	1,508	450	6,208	89	744	3,784	819
60	3,831	7,663	22	1,810	1,009	1,216	3,826	1,821	1,550	460	6,404	88	764	3,956	818
61	3,999	7,999	23	1,878	1,048	1,255	3,979	1,867	1,599	460	6,604	87	784	4,134	819
62	4,177	8,354	23	1,948	1,088	1,296	4,139	1,915	1,650	480	6,808	86	804	4,325	820
63	4,361	8,722	23	2,020	1,130	1,339	4,304	1,963	1,702	490	7,016	85	824	4,520	821
64	4,558	9,116	24	2,094	1,172	1,387	4,473	2,008	1,755	500	7,228	84	844	4,718	822
65	4,765	9,531	24	2,170	1,216	1,436	4,645	2,052	1,811	500	7,444	83	864	4,918	823
66	4,970	9,941	25	2,248	1,260	1,488	4,815	2,096	1,870	510	7,664	82	884	5,120	824
67	5,185	10,371	25	2,328	1,304	1,542	4,989	2,135	1,929	520	7,888	81	904	5,324	819
68	5,412	10,825	25	2,410	1,348	1,600	5,161	2,172	1,986	540	8,116	80	924	5,532	816
69	5,643	11,286	26	2,494	1,391	1,659	5,333	2,206	2,045	540	8,348	79	944	5,744	811
70	5,880	11,760	26	2,580	1,434	1,718	5,504	2,237	2,101	550	8,588	78	964	5,956	804
71	6,133	12,267	27	2,668	1,472	1,815	5,674	2,283	2,166	560	8,832	77	984	6,172	791
72	6,398	12,796	27	2,758	1,506	1,917	5,845	2,327	2,228	560	9,080	76	1,004	6,392	776
73	6,650	13,301	28	2,850	1,539	2,021	6,011	2,368	2,290	570	9,332	75	1,024	6,616	759
74	6,920	13,840	28	2,944	1,569	2,125	6,178	2,408	2,349	590	9,588	74	1,044	6,840	740
75	7,191	14,383	28	3,040	1,597	2,232	6,344	2,441	2,405	600	9,848	73	1,064	7,064	720
76	7,464	14,929	29	3,138	1,633	2,340	6,508	2,473	2,462	610	10,112	72	1,084	7,288	703
77	7,740	15,488	30	3,238	1,665	2,449	6,671	2,498	2,555	620	10,380	71	1,104	7,512	685
78	8,018	16,059	30	3,340	1,693	2,559	6,833	2,522	2,628	620	10,648	70	1,124	7,736	666
79	8,298	16,642	31	3,444	1,721	2,671	6,999	2,546	2,701	650	10,916	69	1,144	7,960	646
80	8,578	17,237	32	3,550	1,745	2,785	7,167	2,575	2,771	660	11,184	68	1,164	8,184	624
81	8,858	17,844	33	3,658	1,813	2,991	7,339	2,728	2,910	660	11,452	67	1,184	8,408	604
82	9,138	18,463	34	3,768	1,879	3,205	7,503	2,960	3,054	670	11,720	66	1,204	8,632	581
83	9,418	19,094	36	3,880	1,944	3,427	7,674	3,193	3,199	680	11,988	65	1,224	8,856	559
84	9,698	19,737	37	3,994	2,008	3,657	7,846	3,427	3,346	690	12,256	64	1,244	9,080	536
85	9,978	20,392	39	4,110	2,073	3,897	8,018	3,655	3,496	720	12,524	63	1,264	9,304	513

\*2 主契約(本則)が5,000円の場合の保険料です。主契約(本則)が10,000円の場合の保険料については、募集代理店にお問い合わせください。  
 ●枠内は、取扱対象外となります。

## 標準体保険料率

契約年齢(歳)	主契約(本則)		① 先進	② 入院一時金 10万円	③ 通院 5,000円	④ 女性 5,000円	⑤ 3大疾病給付金 50万円 2型	⑥ がん診断 50万円	⑦ 抗がん剤 10万円	⑧ 自由診療	⑨ 生活支援 10万円	⑩ メンタル 10万円	⑪ 特定損傷 5万円	⑫ 死亡 100万円	⑬ 健康*2
	5,000円	10,000円													
	0	1,208													
1	1,218	-	15	590	244	-	784	412	298	400	-	-	-	618	823
2	1,233	-	15	570	246	-	814	426	310	400	-	-	-	633	823
3	1,251	-	15	552	249	-	846	443	322	400	-	-	-	650	823
4	1,280	-	16	540	254	-	879	459	334	400	-	-	-	669	822
5	1,315	-	16	534	260	-	915	478	348	400	-	-	-	688	820
6	1,301	2,603	16	529	265	449	949	494	362	400	-	-	-	706	821
7	1,297	2,595	16	538	270	466	987	514	377	400	-	-	-	724	821
8	1,297	2,595	16												